Купить квартиру за 10 157 000 рублей на ул Ботаническая, 23/31 2

Республика Татарстан, Городской округ Казань, Казань, ул Ботаническая, 23/31 2

Суконная слобода

10 157 000 Р
267 291Р за м^2

38.00 м^2	12.50 м^2	18.00 м^2	23 из 24
Общая	Жилая	Кухня	Этаж

Новостройка! Продается 1-комн. кв-ра площадью 38,43 кв.м, (Корпус 3, Секция 3) 23 этаж 24-этажного дома в Таулар от ПИК. Таулар — квартал бизнес-класса в центре Казани. Название проекта в переводе означает горы — место, где человек ощущает гармонию с собой и окружающим миром. Шесть разновысотных корпусов от бюро Wall создадут квартал, в котором преимущества городской локации соединятся с атмосферой природного заповедника и приватной территорией ландшафтного двора-парка. Проект стал лидером в номинации Лучший жилой комплекс на архитектурном форуме Казаныш 2025 . #d27.07# Артикул 1027505

0 с 28.07.2025, обновлен 28.07.2025

Продавец: Собственник

Телефон: +79922531095

Характеристики

Количество комнат	1	Тип дома	монолитный
Этаж	23	Этажей всего	24
Площадь жилая	12.50 кв. м	Площадь комнат	12.50 кв. м
Площадь кухни	18.00 кв. м		
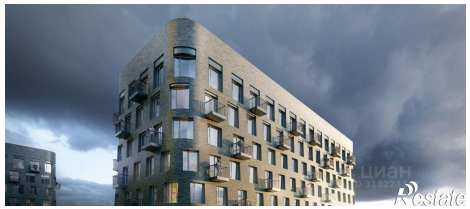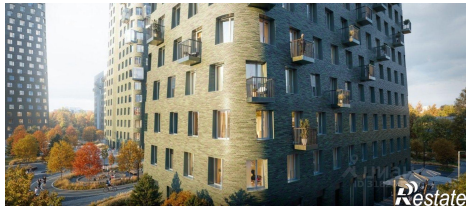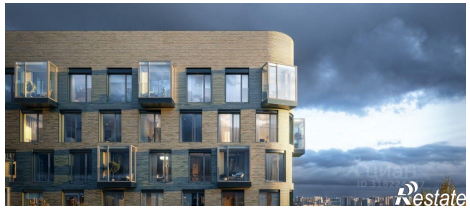
https://kazan.restate.ru/obj/prodazha-odnokomnatnoy-novostroiki-ul-botanicheskaya-23-31-2-114567060/