# Купить квартиру за 3 332 200 рублей на Юбилейная, дом 1.2

Республика Татарстан, Городской округ Казань, Казань, Юбилейная, дом 1.2

3 332 200 Р
55 900Р за м$^2$

| 59.61 м$^2$ | 33.20 м$^2$ | 11.94 м$^2$ | 18 из 19 |
|---|---|---|---|
| Общая | Жилая | Кухня | Этаж |

Торопитесь приобрести квартиру по выгодной цене! 2-комнатная квартира 59.61 кв.м., на 18 этаже 19-этажного нового строящегося жилого дома по адресу Юбилейная, дом 1.2, жилой комплекс Станция Спортивная, Квартира от застройщика! Общая площадь квартиры 59.61 кв.м., жилая 33.20 кв.м., кухня 11.94 кв.м. Дом на стадии строительства, срок сдачи — 2 кв. 2021 г. КАК КУПИТЬ? Возможно приобретение квартиры на различных условиях: - рассрочка, - ипотека от 20 ведущих банков страны, - военная ипотека, - 100% оплата, - принимается материнский капитал и жилищный сертификат. Звоните прямо сейчас, чтобы записаться на просмотр и получить подробную информацию о квартире.

20 с 17.06.2019, обновлен 22.08.2025

Продавец: Ракурс

Телефон: +78432390892

## Характеристики

| | | | |
|---|---|---|---|
| Количество комнат | 2 | Этаж | 18 |
| Этажей всего | 19 | Площадь жилая | 33.20 кв. м |
| Площадь кухни | 11.94 кв. м | квартал | 2 |
| год | 2021 | | |

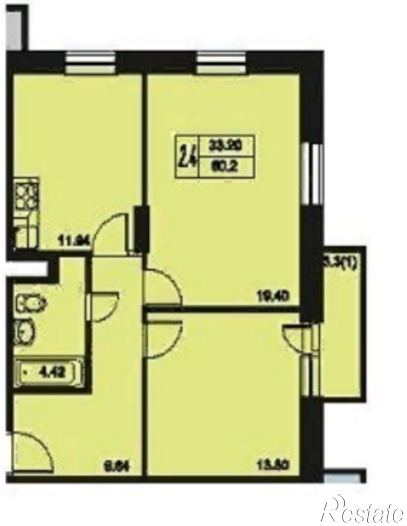
2.4
33.90
60.2
11.84
19.40
4.42
9.84
13.80