Купить дачу, дом, коттедж за 37 000 000 рублей на ул. Таныш

Республика Татарстан, Городской округ Казань, Казань, ул. Таныш

Дубравная

37 000 000 Р
107 746Р за м^2

343.40 м^2
Общая

Объект №62380 Дом для счастливой жизни!Продается добротный 2-хэтажный коттедж на участке 10 соток в поселке Вознесенье Советского района. Планировка: На первом этаже дома: кухня — 26,1 кв.м, гостиная комната – 32,9 кв.м., холл — 13,7 кв.м, ванная- 11,6 кв.м . Второй этаж: 3 спальные: 42,8+26,7+25,8 кв.м, санузел-7,1 кв.м. По всему периметру дома полноценный цокольный этаж свободной планировки. Земельный участок - 10 соток, ижс, ровный прямоугольный, ухоженный, огорожен забором из кирпича. Коммуникации: централизованное водоснабжение и канализация, газоснабжение. Преимущества: Тихое место в посёлке ВОЗНЕСЕНИЕ и в то же время центр города Казани Просторный качественный дом с хорошей планировкой, для людей, ценящих качество и комфорт. Рядом школы, садики, спорткомплексы по улицам Ю.Фучика, Габишева и Завойского. Асфальтированная дорога до дома, рядом добропорядочные соседи. Отличная планировка дома: все продумано для комфортной жизни! Коттедж полностью обставлен и готов для счастливой жизни ! Лучше один раз увидеть, звоните!

2 с 16.02.2022, обновлен 25.08.2025

Продавец: Флэт Казань

Телефон: 88432318344

Характеристики
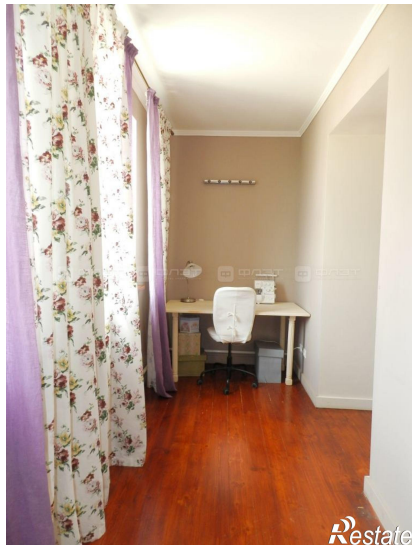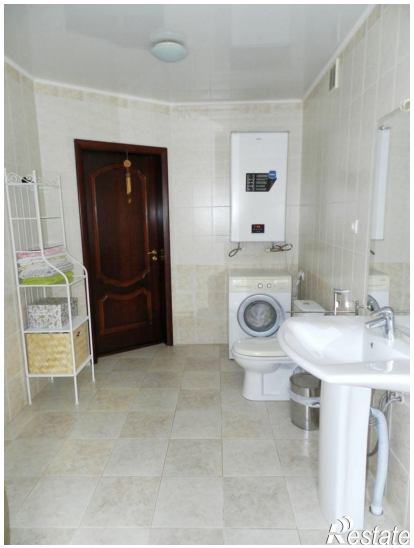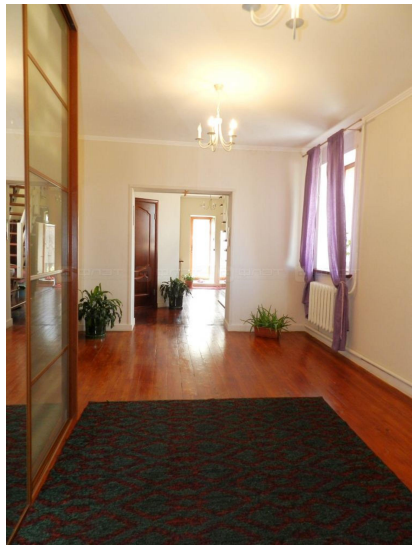
Этажей всего	3	Наличие водоснабжения	да
Наличие канализации	да	Наличие отопления	да