Купить дачу, дом, коттедж за 27 150 000 рублей на пер Лесопарковый улица, д.8

Республика Татарстан, Городской округ Казань, Казань, пер Лесопарковый улица, д.8

27 150 000 Р
87 524Р за м^2

310.20 м^2
Общая

ПРОДАЕТСЯ ШИКАРНЫЙ ДОМ Дом расположен рядом с лесом, черта города. Экологически чистый район. 10 минутах от города Казань. Городские коммуникации: электричество, газ, водопровод, телефон и интернет; канализация - сливная яма (бетонные кольца). Все делали для себя с душой и комфортного проживания. Соседи все очень дружные, интеллигентные. Хорошие подъездные пути, асфальт. Прекрасный облагороженный участок: плодоносящий сад, огород, кустарники, ягоды. На участке есть деревянная беседка, мангальная зона, зона отдыха. Отдельно стоящий гараж (заводской металлический разборный). Дом 2-х этажный. На первом этаже прихожая, холл, гостиная, кухня, кабинет, зимний сад. санузел, душевая кабина, выход из дома в гараж. На втором этаже 4 комнаты, ванная, балкон, гардеробная. На цокольном этаже гараж н, котельная, баня, погреб, подсобные помещения, мастерская. Перед домом есть дополнительное огороженное место для транспорта. Шикарный, высокий забор. В доме живут с 2008г. по текущий момент. Сделан добротно и качественно. Окна пластиковые. Выполнен дизайнерский ремонт. Один взрослый собственник. Документы готовы к продаже. Дом: Общая площадь 310, 2 кв. м. Жилая площадь 150, 8 кв. м. Инфраструктура: В шаговой доступности школа, детский сад, магазины, остановки общественного ...

16 с 21.10.2023, обновлен 07.10.2024

Продавец: Игнатьева Лилия Фархатовна

Телефон: +79600343588

Характеристики

Этажей всего	2	Наличие водоснабжения	нет
Наличие канализации	нет	Наличие электроснабжения	нет
Состояние объекта	отличное	Площадь участка	8.6 сот
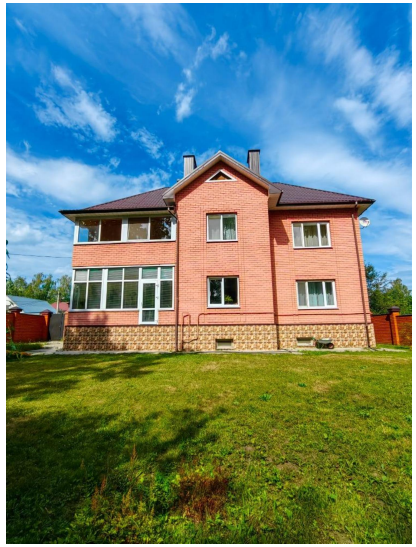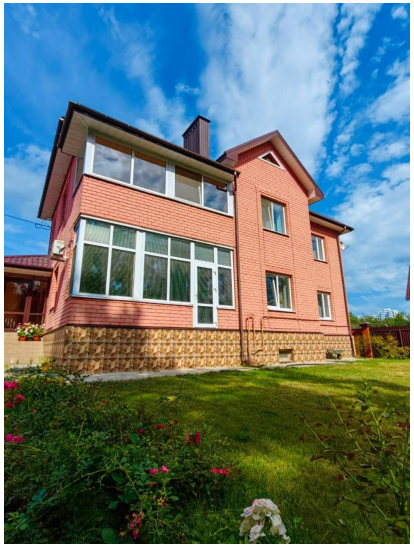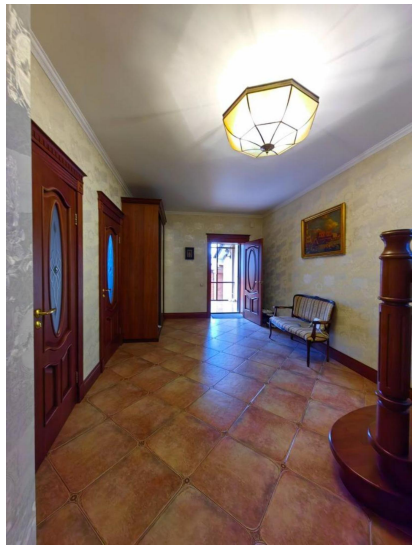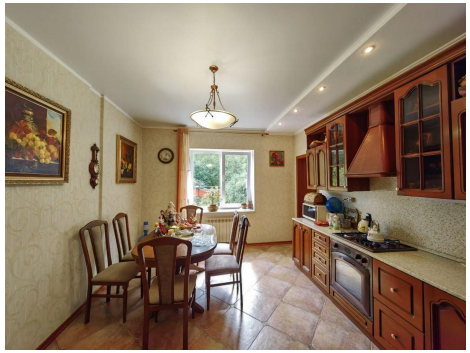
https://kazan.restate.ru/obj/prodazha-kottedzha-per-lesoparkovyy-ulica-d-8-124565825/