Купить дачу, дом, коттедж за 11 500 000 рублей на ул. Шифа

Республика Татарстан, Городской округ Казань, Казань, ул. Шифа

11 500 000 Р
84 559Р за м^2

136.00 м^2
Общая

Объект №111711 2-эт дом в коттеджном поселке Брайт Парк!Представляем великолепный двухэтажный дом площадью 136 кв.м.Дом расположен на просторном участке площадью 5 сотки. Вся территория поселка находится под круглосуточной охраной, въезд осуществляется через КПП.Преимущества:* Уникальная архитектура и продуманная планировка.* Дом в предчистовой отделке, что позволит вам воплотить любые дизайнерские решения.* Четыре просторные комнаты, кухня-студия с выходом на террасу.* Два санузла и котельная.* Все коммуникации подключены (газ, свет, вода, канализация).Особенности:* Большие окна наполняют дом естественным светом.* Просторная терраса идеально подходит для отдыха и барбекю.* На участке достаточно места для обустройства сада, детской площадки или бассейна.Брайт Парк - это поселок премиум-класса, расположенный в экологически чистом районе в непосредственной близости от городской инфраструктуры.Дом идеально подходит для семейного проживания и ценителей комфорта и безопасности. Не упустите свой шанс приобрести эксклюзивную недвижимость в престижном коттеджном поселке!ТАК ЖЕ РЯДОМ В ПРОДАЖЕ ДОМ С РЕМОНТОМ! Звоните прямо сейчас и записывайтесь на просмотр!

1 с 16.12.2024, обновлен 07.07.2025

Продавец: Флэт Казань

Телефон: 88432318344

Характеристики
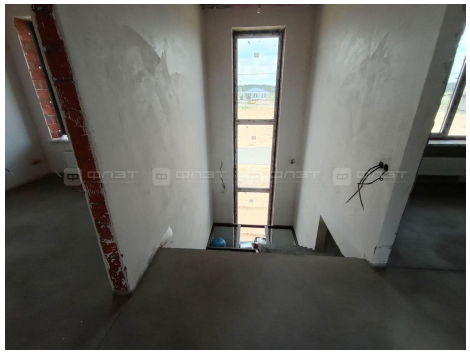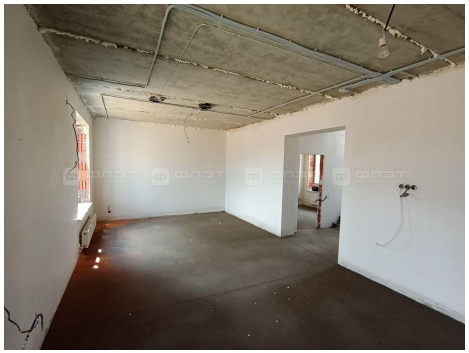
Этажей всего	2