Купить дачу, дом, коттедж за 15 350 000 рублей на ул. Вишневая (Новая Сосновка), дом 13

Республика Татарстан, Городской округ Казань, Казань, ул. Вишневая (Новая Сосновка), дом 13

15 350 000 Р
55 018Р за м^2

279.00 м^2
Общая

Объект №112419 Продается большой уютный дом в поселке НагорныйДом в поселке Нагорный (Новая Сосновка) площадью 305 кв.м на ровном участке 7,5 соток. Два жилых этажа + цокольный этаж. Дом 2007 года, построен из кирпича на первом этаже и выше из бруса, снаружи обшит сайдингом. На втором этаже очень тепло, так как стены утеплены. И для уютной атмосферы в доме на втором этаже сделали имитацию под сосну. Лестница в доме сделана из лиственницы. Ламинат на полу, на кухне - линолеум, в санузле - керамогранит. ПЕРВЫЙ ЭТАЖ: Заходя в дом, вы попадаете в просторный холл 20 кв.м. прямоугольной формы. Большая просторная кухня 24 кв.м с удобной обеденной зоной. По желанию вы можете обустроить там зону отдыха. Просторная светлая гостиная с 3-мя окнами. Здесь достаточно естественного освещения. В комнате много места. Также на этаже есть еще одна небольшая комната 9,2 кв.м. Здесь можно сделать гостевую спальню, рабочий кабинет или гардеробную. На ваш вкус и потребности. На этаже есть ванная комната с душевой кабиной. ВТОРОЙ ЭТАЖ: Поднимаясь на второй этаж, вы попадаете в большое пространство, где, по желанию, можно разместить мебель для отдыха. На этаже 4 просторные спальни для всех членов семьи, одна из них мастер-спальня со своим санузлом. Есть общая ванная комната. Главный плюс на втором этаже ...

2 с 07.04.2025, обновлен 25.08.2025

Продавец: Флэт Казань

Телефон: 88432318344

Характеристики
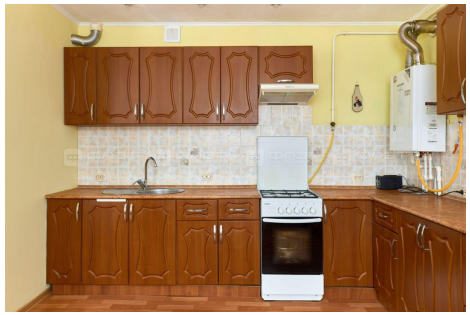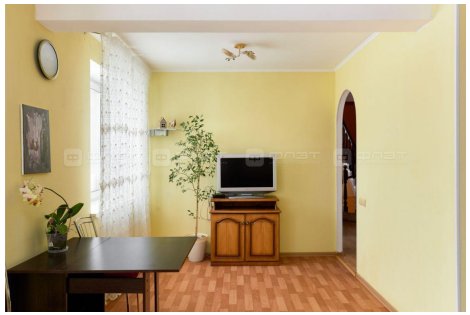
Этажей всего	2	Наличие водоснабжения	да
Наличие канализации	да	Наличие отопления	да