Купить дачу, дом, коттедж за 11 700 000 рублей на пер. Ноксинский 4-й (Вознесенское)

Республика Татарстан, Городской округ Казань, Казань, пер. Ноксинский 4-й (Вознесенское)

Дубравная

11 700 000 Р

73 492Р за м^2

159.20 м^2

Общая

Объект №113806 ДОМ В ВОЗНЕСЕНЬЕ, БАНЯ И ГАРАЖ НА БОЛЬШОМ УЧАСТКЕ!ЧИСТАЯ ПРОДАЖА – взрослый собственник, без опеки, без обременений, без долгов, вся сумма в ДКП, юридически чистый и проверенный объект, безопасная сделка, документы готовы, ГПЗУ на руках!Прекрасное расположение в жилом массиве «Вознесенское» Советского района Казани! На участок заведены центральные коммуникации: газ, электричество и водоснабжение. Дом можно использовать как дачу, имея свою квартиру в городе, либо для круглогодичного проживания. Также данное предложение это идеальный вариант для строительства жилого дома по своему индивидуальному проекту.Участок со всех сторон огорожен забором. Земля удобрённая, плодородная, отдохнувшая, ранее обрабатывалась регулярно. Улица тупиковая, минимальный автомобильный трафик, заезжают только жители, посторонних лиц нет. Проезд круглогодичный, в зимний период дороги чистят своевременно. В вечернее время имеется уличное освещение.В шаговой доступности расположены несколько детских садов, гимназии № 125 и 183. В данной локации для детей имеется большое разнообразие для занятий спортом, творчеством, музыкой, различными развивающими увлечениями по интересам.Данный район славится своей развитой инфраструктурой, рядом с домом имеются все необходимые продуктовые и хозяйственные ...

0 с 23.06.2025, обновлен 07.07.2025

Продавец: Флэт Казань

Телефон: 88432318344

Характеристики

Этажей всего	2	Наличие водоснабжения	да
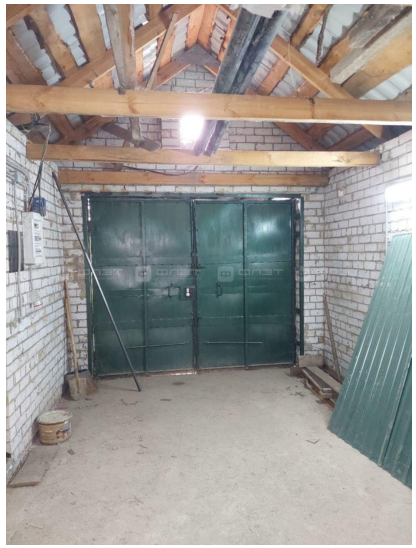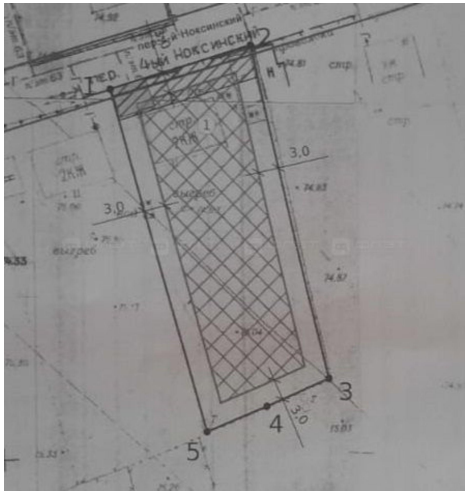
https://kazan.restate.ru/obj/prodazha-kottedzha-per-noksinskiy-4-y-voznesenskoe-124845959/