Купить офис, помещение под офис за 8 091 000 рублей на Спортивная улица, 33

Республика Татарстан, Городской округ Казань, Казань, Спортивная улица, 33

8 091 000 Р
87 000Р за м^2

93.00 м^2	93.00 м^2	-1 из 9
Общая	Жилая	Этаж

Продаётся офис общей площадью 93 кв в густонаселённом жилом массиве в цокольной части жилого дома с отличным офисным ремонтом в Советском районе. Дом находиться на первой линии в окружении улиц Шуртыгина, Ад. Кутуя, Гвардейская, в современном кирпичном доме 2002 года постройки. Обособленный блок - офис состоит из приёмной - коридора, трёх комнат, подсобки, имеются 2 санузла.. В наличии 3 кондиционера, окна в цокольных приямках, мебель. Потолок в комнатах по тех паспорту 3,3 м. Так же а общедолевой собственности 2/3 коридора 23 кв перед входом в офис Удобная транспортная развязка, ближайшая остановка Ад. Кутуя, возможность парковаться в радиусе 50 метров вокруг офиса всегда можно найти. В настоящее время офис занимает собственник, учитывая отличное состояние офиса, офис сразу готов к эксплуатации. Возможно использовать под любой вид бизнеса, услуги населению, салон, медицина, инвестиционный объект. Стоимость объекта 8 млн руб .окончательная. Собственник - физическое лицо. При продаже остаётся вся мебель,компьютер, видеодомофон, проектор для просмотра видео. Полностью готовый к использованию офис, с отличным ремонтом, не требующий вложений, с мебелью, техникой в вашем распоряжении после покупки.

2 с 22.09.2023, обновлен 23.09.2023

Характеристики

Этаж	-1	Этажей всего	9
Площадь жилая	93.00 кв. м		

https://kazan.restate.ru/obj/prodazha-ofisa-sportivnaya-ulica-33-13602726/

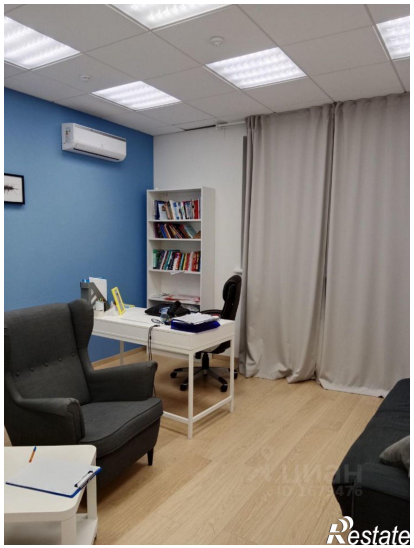

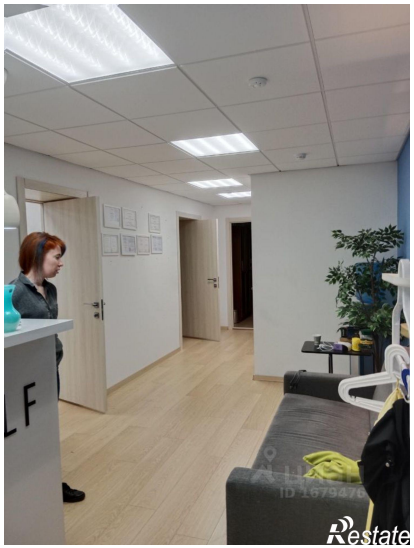
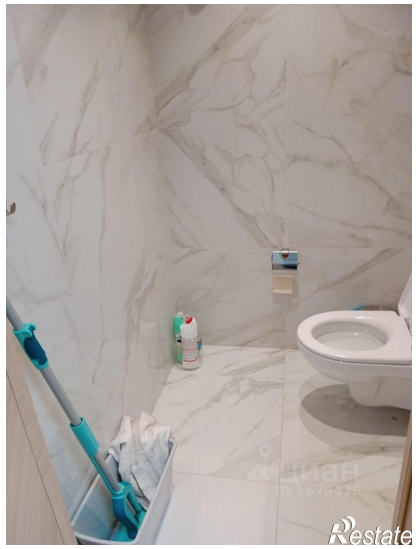
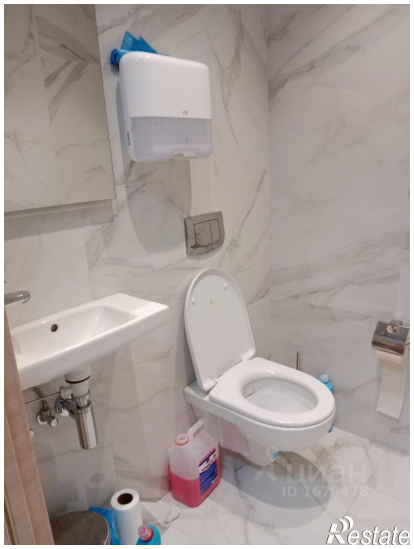
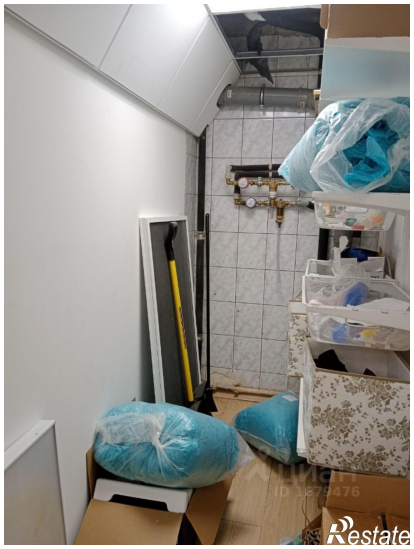

Restate

Restate