Сдать офис, помещение под офис за 7 500 000 рублей на улица Бурхана Шахиди, 2/43

Республика Татарстан, Городской округ Казань, Казань, улица Бурхана Шахиди, 2/43

Кремлёвская

7 500 000 Р в месяц

5000.00 $м^2$	1 из 5
Общая	Этаж

Сдается офисное помещение площадью 5000 кв.м. в здании, расположенном в самом центре города. Помещение расположено на цокольном, первом и втором этажах здания. Объект находится вблизи от Центрального вокзала и станции метро «Кремлевская». Вход в помещение отдельный, так же с цокольного этажа есть второй выход на парковку здания. Доступ на каждый этаж по скуду. Высокие потолки армстронг 3,5 м. Полы плитка, паркетная доска., линолеум. Отделка стен - покраска или фактурная штукатурка. Коридорная система, окна в каждом кабинете. Установлены аварийное электропитание, система охранного видеонаблюдения, система противопожарной и тревожной сигнализации, системы оповещения и управления. На первом этаже физическая охрана. Мебель предоставляется по необходимости. Коммунальные платежи оплачиваются отдельно. Парковка предоставляется по 2 места на этаж и есть возможность приобретения ежемесячного абонемента на паркинг в соседнем здании Номер в базе: J1424

0 с 01.11.2023, обновлен 09.07.2025

Продавец: Tatestate

Телефон: +79053195634

Характеристики
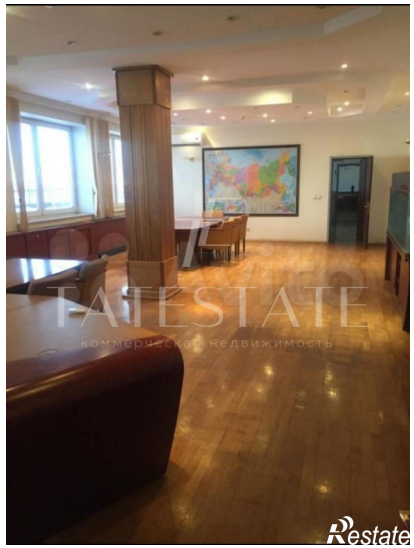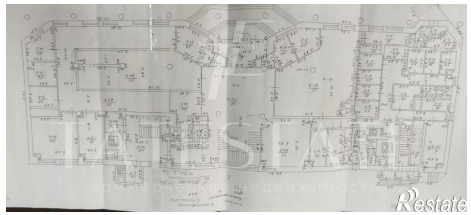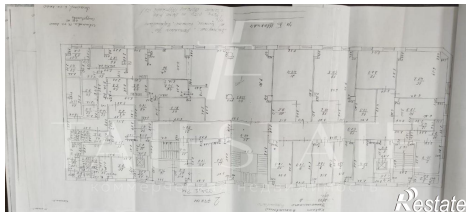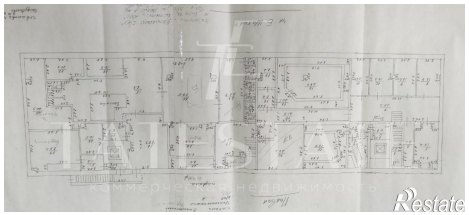
Этаж	1	Этажей всего	5
Высота потолков	3.5 м	Наличие водоснабжения	да
Наличие электроснабжения	да