Сдать офис, помещение под офис за 900 000 рублей на южно-промышленная, 6г

Республика Татарстан, Городской округ Казань, Казань, южно-промышленная, 6г

900 000 Р в месяц

900.00 м^2
Общая

1 из 1
Этаж

Характеристики: - Теплый склад - Доступ 24/7 - Высота потолков 6м в низкой точке - Высота ворот 4,8м - Ворота 2 - Сан узел - Напольное покрытие - Бетонный пол - Предельная нагрузка 5000 кг\кв.м - Подъездные пути под грузовой транспорт - Существующие дороги и проезды Асфальтобетон - Дополнительные преимущества: Место для маневра транспорта, Площадка рядом с помещением Дополнительная информация: Начало строительства май 2024, ожидаемый срок окончания август 2024 Высота 7,5 м2 , Полы -антипыль Электричество 150-200 КВТ Огороженная территория, шлагбаум, видеонаблюдение , хорошие подъездные пути . До центра 12 мин . Цена 1000 р за м2 вкл отопление Окна по всей длине фасада Обшивка профнастил

4 с 19.04.2024, обновлен 11.07.2025

Продавец: Агентство регионального развития

Телефон: +7 937 298-30-20

Характеристики

Этаж	1	Этажей всего	1
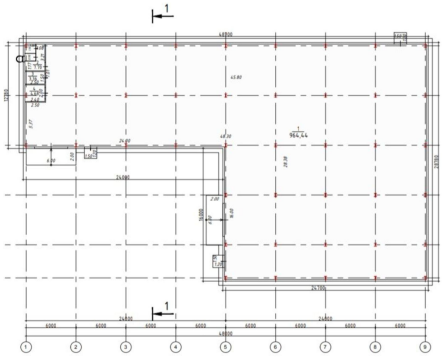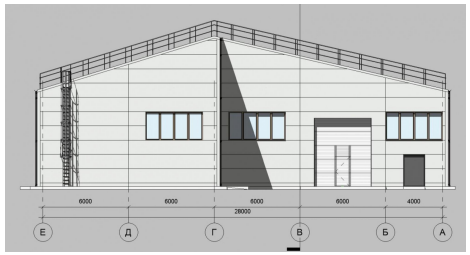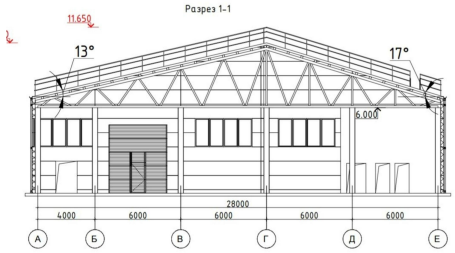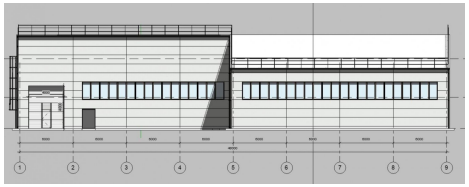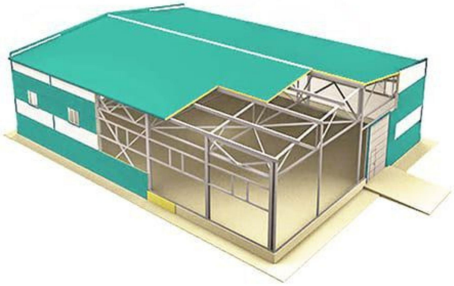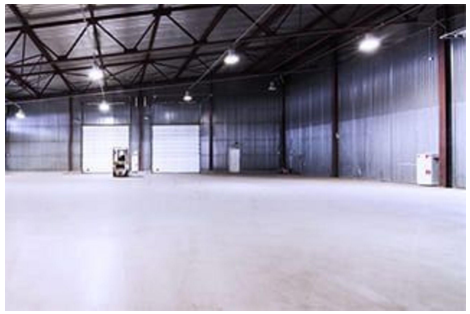
https://kazan.restate.ru/obj/arenda-ofisa-ul-mexovshhikov-80-13659682/