Сдать офис, помещение под офис за 120 000 рублей на Алан-бексерское поселение Лесная

Республика Татарстан, Городской округ Казань, Казань, Алан-бексерское поселение Лесная

120 000 Р в месяц

30000.00 $м^2$
Общая

1 из 1
Этаж

Предлагаем во внимание аренду- Глэмпинга в Высокогорском районе, Алан - Бексерское сельское поселение в сторону пос. Дубьязы(50 км от Казани), гостевой комплексный отдых на природе со всеми удобствами для туристов. На участке 3 га расположены 4 каркасных дома с банкетным залом со всеми удобствами. В домиках имеется душ, санузел, бойлер, печи-камины, кухня-гостиная, холодильник, диван-кровать. Баня-квадробочка, сарайчик-бытовка. Электричество, вода в домиках, своя скважина. Земля-сельхозназначения. Есть возможность приобрести 15 га. Характеристики: - 1 этаж - Отдельная входная группа - Общая, Своя парковка - Доступ 24/7 - Санузел - Свой - Индивидуальное отопление - Чистовой ремонт - Опен спейс - Жилой дом - Высота потолков - 3 м - Частично с мебелью - С окнами

6 с 24.05.2024, обновлен 11.07.2025

Продавец: Агентство регионального развития

Телефон: +7 937 298-30-20

Характеристики

Этаж	1	Этажей всего	1
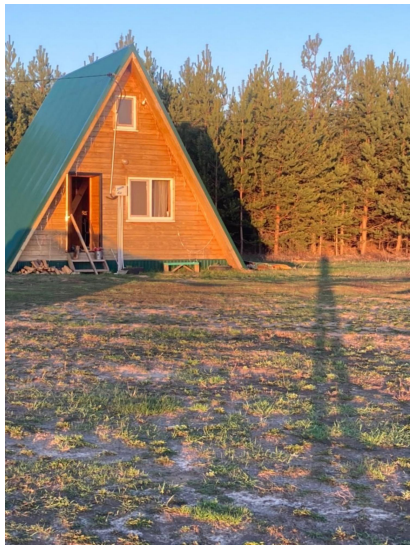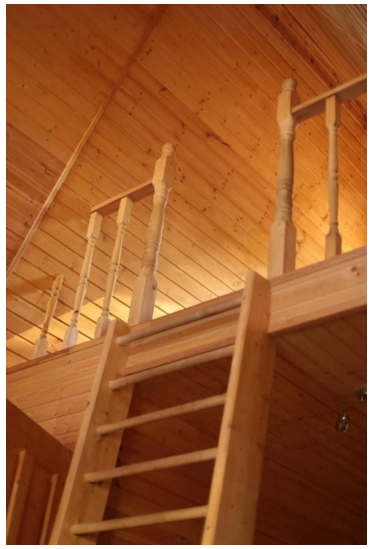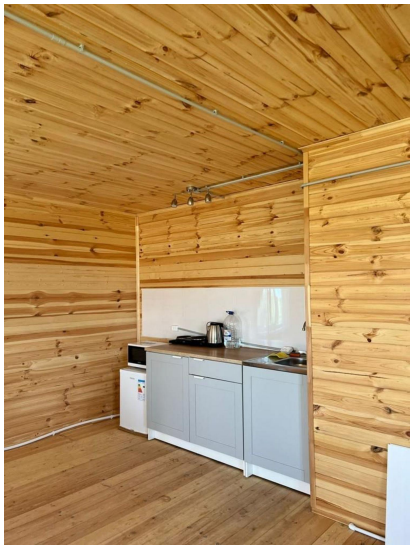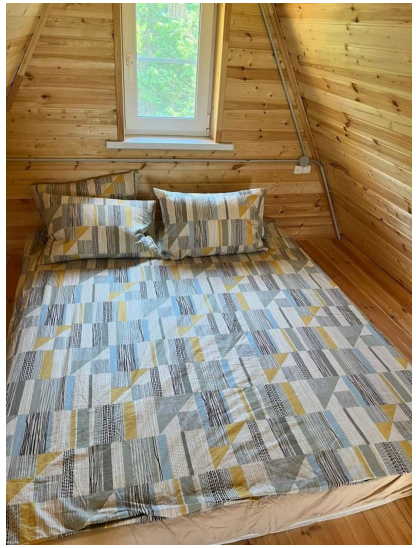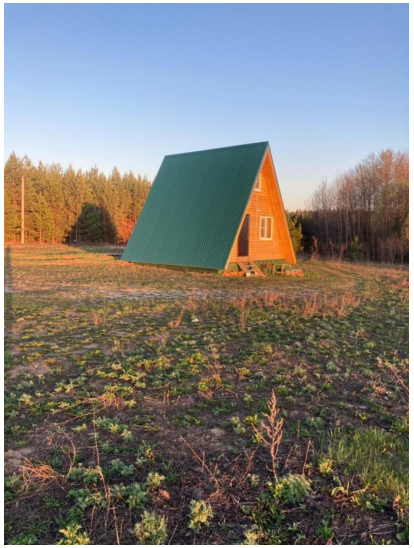
https://kazan.restate.ru/obj/arenda-ofisa-alan-bekserskoe-poselenie-lesnaya-13664195/