Сдать офис, помещение под офис за 153 000 рублей на улица Тази Гиззата, 6/31

Республика Татарстан, Городской округ Казань, Казань, улица Тази Гиззата, 6/31

Кремлёвская

153 000 Р в месяц

255.00 м^2
Общая

1 из 5
Этаж

Сдаются офисные помещения в бизнес-центре GREEN SQUARES, 1 этаж, первая линия, свой вход, доступ 24/7 Указанная ставка - на первый год Далее по 1200 р за кв метр - в офисах выполнен качественный ремонт - провайдер Скайнет - выведены мокрые точки - система кондиционирования в каждом кабинете - система вентиляции - охранная сигнализация - ежедневная уборка - все коммунальные услуги оплачиваются отдельно. Парковка рядом, аренда 5 тыс/месяц. Первые фото - до арендаторов Далее фото: то в каком состоянии сейчас офис! Номер в базе: J5933

8 с 21.08.2024, обновлен 09.07.2025

Продавец: Tatestate

Телефон: +79053195710

Характеристики

Этаж	1	Этажей всего	5
Высота потолков	3.3 м		

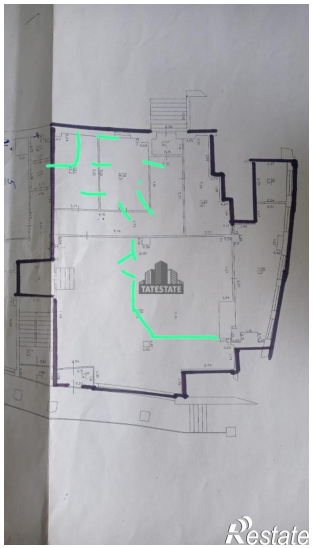
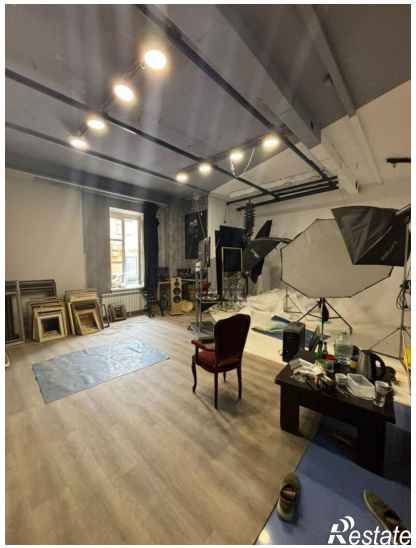

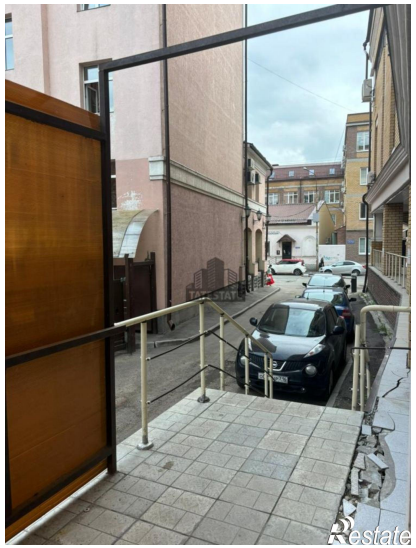

BC GREEN SQUARE