Сдать офис, помещение под офис за 440 000 рублей на улица Николая Ершова, 28

Республика Татарстан, Городской округ Казань, Казань, улица Николая Ершова, 28

Суконная слобода

440 000 Р в месяц

200.00 м^2	3 из 4
Общая	Этаж

Сдача офиса в аренду, предложение от собственника. Сдается абсолютно новое офисное помещение в одной из самой удобной локации города. Общая площадь 200 кв.м, можно увеличить либо разбить. - Доступ 24/7 - СКУД система - видеонаблюдение - Сан узлы Окончание ремонта до 31 июля 2025 года. Номер в базе: J9546

0 с 21.05.2025, обновлен 27.08.2025

Продавец: Анна Синявская

Телефон: +79625703074

Характеристики

Этаж	3	Этажей всего	4
Высота потолков	3 м	Наличие водоснабжения	да

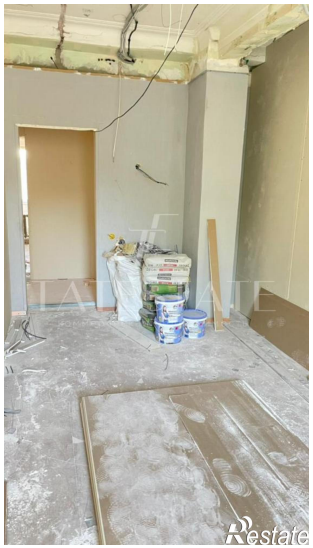

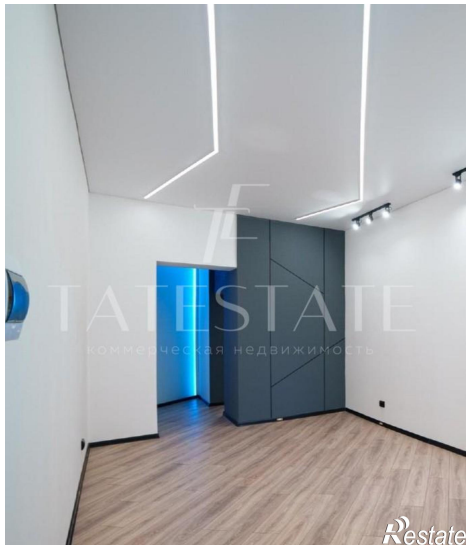

OFFICE

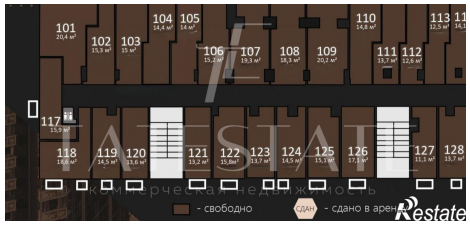
101
102
103
104
105
106
107
108
109
110
111
112
113
117
118
119
120
121
122
123
124
125
126
127
128
- свободно
- сдано в арен