Сдать офис, помещение под офис за 36 000 рублей на ул Юлиуса Фучика, 87

Республика Татарстан, Городской округ Казань, Казань, ул Юлиуса Фучика, 87

Дубравная

36 000 Р в месяц

36.00 м^2	36.00 м^2	3 из 3
Общая	Жилая	Этаж

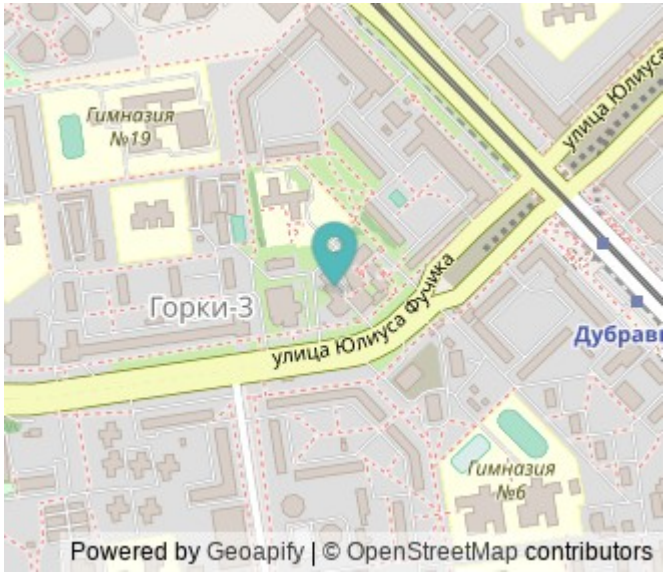

От собственника! Без комиссии! Характеристики: - 1 линия - Общая входная группа - Общая парковка - Доступ 24/7 - ХВС/ГВС - Общий санузел - Центральное отопление - Есть кондиционер - Чистовой ремонт - Кабинетная планировка - Офисный центр - Без лифта - Высота потолков 3 м - Без мебели - С окнами - Инфраструктура: Кафе/столовые, Магазины, Банки - Коммунальные услуги оплачиваются отдельно Дополнительная информация: По телефону По всем вопросам можете обращаться к представителю собственника: Нияз (269)

0 с 23.07.2025, обновлен 23.07.2025

Продавец: Собственник

Телефон: +79178613683

Характеристики

Этаж	3	Этажей всего	3
Площадь жилая	36.00 кв. м		

https://kazan.restate.ru/obj/arenda-ofisa-ul-yuliusa-fuchika-87-13697645/

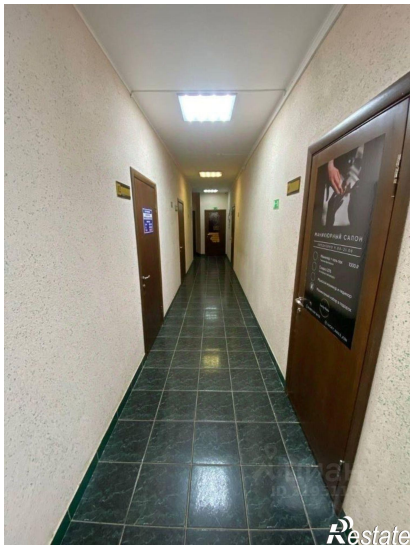

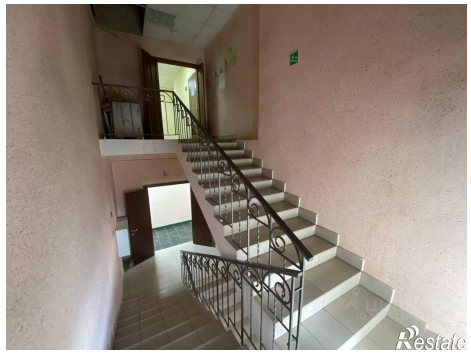

Restate

Restate