Купить землю, земельный участок за 11 250 000 рублей на ул Игелекле, 35

Республика Татарстан, Городской округ Казань, Казань, ул Игелекле, 35

11 250 000 Р
8 230Р за м^2

1367.00 м^2
Общая

Продаю участок 13,67 Суммарная площадь участка 13,67, который состоит: в собственности 6,67 сотки. По приказу 5,5 сотки, назначение благоустройство (безвозмездное пользование) Проезд 1,5 сотки по приказу. Данная земля огорожена единым забором. На 6,67 сотках построен холодный Ангар 17,5х14х8. Пол в Ангаре бетонный, рассчитан на заезд тесятитонного груженого манипулятора. Проезд и площадка укреплены и засыпаны бетонным боем. Назначение з/у ЛПХ.

6 с 14.06.2024, обновлен 22.08.2025

Продавец: Агентство регионального развития
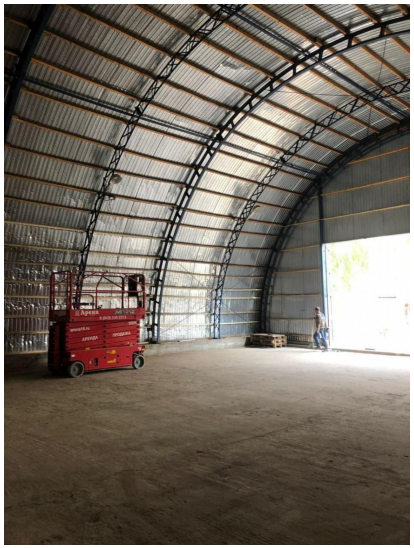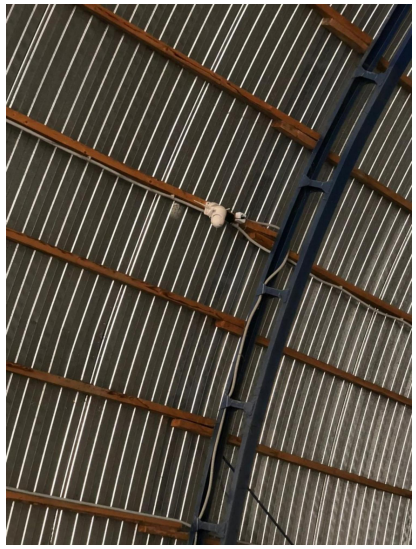
Телефон: +7 927 463-43-03