Сдать складское помещение за 90 000 рублей на улица Залесная, 134

Республика Татарстан, Городской округ Казань, Казань, улица Залесная, 134

90 000 Р в месяц
450Р за м^2 в месяц

200.00 м^2
Общая

Сдаётся холодный склад 200 кв.м. состоящий из 2 бокса по 100 кв.м. - Каждый бок имеет свои современные ролевые ворота. - Внутри каждый бокс состоит из первого этажа 50 кв.м. и второго этажа 50 кв.м. -Конструкция второго этажа деревянная, включающая деревянную лестницу. -Склад расположен на закрытой охраняемой базе. -Много места для заезда и разворота любого грузового транспорта. Номер в базе: J8149

12 с 24.01.2024, обновлен 27.08.2025

Продавец: Tatestate

Телефон: +79655863110

Характеристики
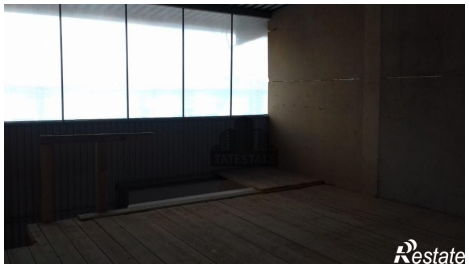
Этажей всего	2	Наличие электроснабжения	да