Сдать складское помещение за 120 000 рублей на улица Аделя Кутуя, 90

Республика Татарстан, Городской округ Казань, Казань, улица Аделя Кутуя, 90

Аметьево

120 000 Р в месяц
400Р за м^2 в месяц

300.00 м^2
Общая

Сдам склад с тремя воротами, не отапливаемый, имеются комната кладовщика утепленная, раздевалка бытовка утепленная. Подъездные пути без доступа фур, удобный будет заезд для пятитонников! Отличный склад в черте города, рядом остановки, магазины, столовая. Высота потолков в коньке 9 метров, по периметру 4 метра, склад прямоугольный, ворота по широкой стороне. Полы бетон, есть неровности. Прежние арендаторы выстроили антресольный этаж чтобы увеличить площадь хранения. Сан узел в соседнем теплом здании, воды на складе нет. Склад свободен Номер в базе: J1699

9 с 24.04.2024, обновлен 09.07.2025

Продавец: Tatestate

Телефон: +79053195710

Характеристики

Этажей всего	1	Наличие электроснабжения	да
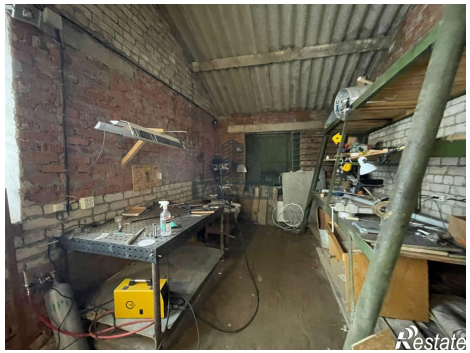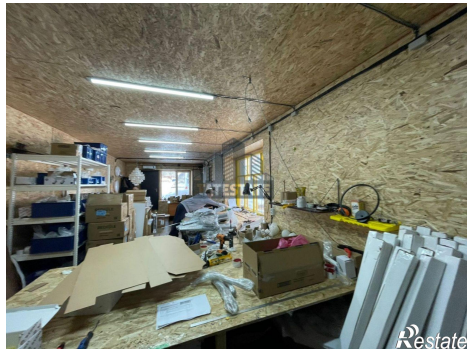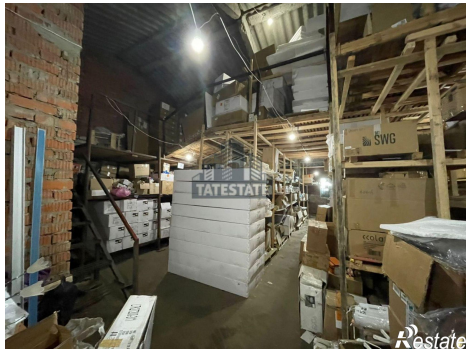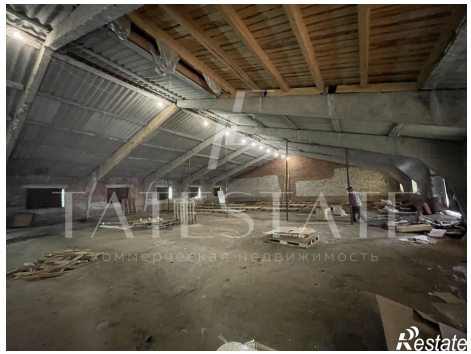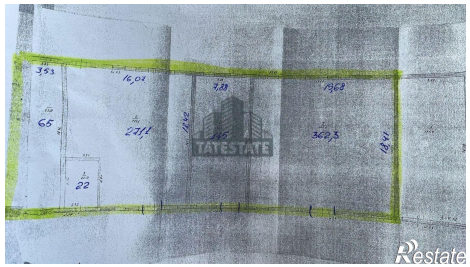
https://kazan.restate.ru/obj/arenda-sklada-ulica-adelya-kutuya-90-15142672/