Купить квартиру за 18 250 000 рублей на ул. Волкова, дом 12

Республика Татарстан, Городской округ Казань, Казань, ул. Волкова, дом 12

Суконная слобода

18 250 000 Р
511 204Р за м^2

35.70 м^2	25.00 м^2	8.00 м^2	7 из 7
Общая	Жилая	Кухня	Этаж

Объект №74690 Шикарная квартира в Центре города!!!ПРОДАЕТСЯ: Отличная 1 комнатная квартира на 7/7 этаже в центре Вахитовского района Казани, в ЖК "Royal residence" (ранее "Галактика"), по ул. Волкова,12. В шаговой доступности ст.м.Тукая, театр кукол "Экият" Дом бизнес-класса, монолит-кирпич.. Квартира с дизайнерским ремонтом и мебелью Общая площадь - 36,5 кв.м. Своя управляющая компания. Закрытый охраняемый двор. Консьерж-Подземный паркинг в 4 уровня на 220 автомобиля, есть гостевой паркинг.. Благоустроенный двор с зоной отдыха и ландшафтным озеленением, детская площадка. Рядом все,что нужно для жизни: детские сады,школы, торговые центры "Кольцо", "Детский мир", "Республика", ТЦ "Корстон", парк Горького, ст.метро "Тукая" и "Суконная Слбода". По соседству улицы Тихомирнова, Петербургская, Ульянова-Ленина, Щепкина.

5 с 15.09.2021, обновлен 25.08.2025

Продавец: Флэт Казань

Телефон: 88432318344

Характеристики
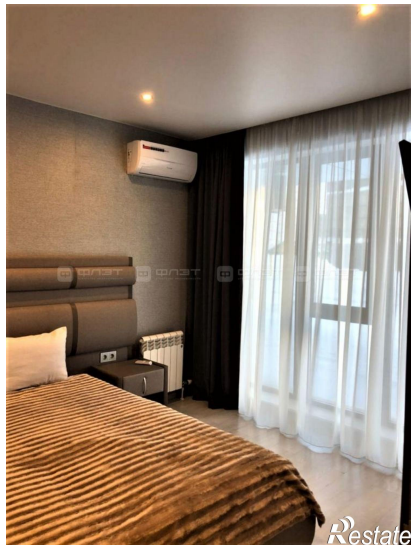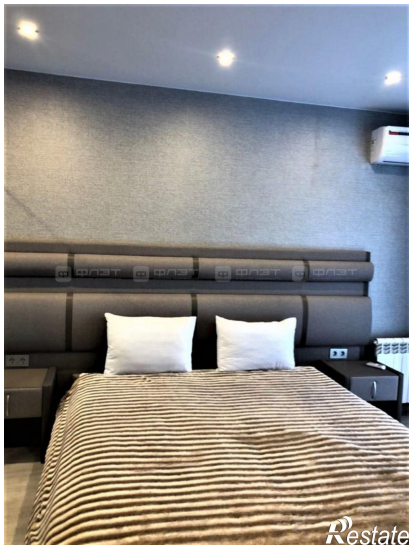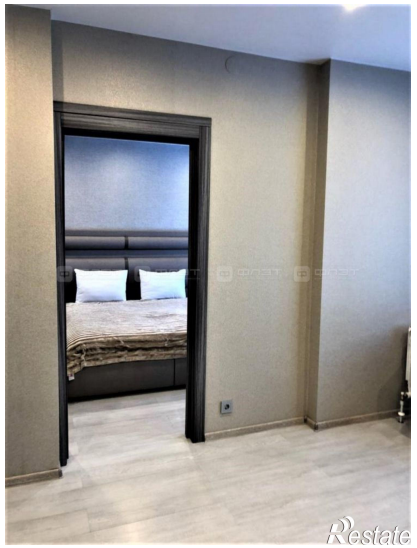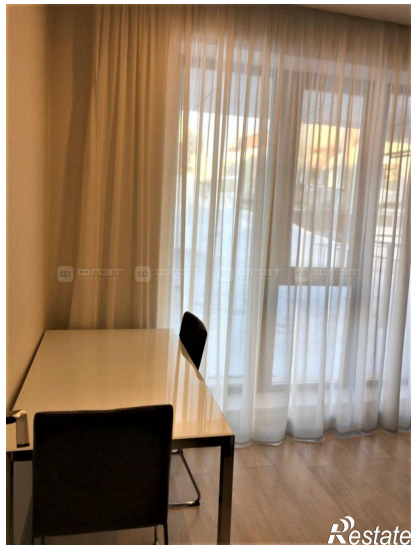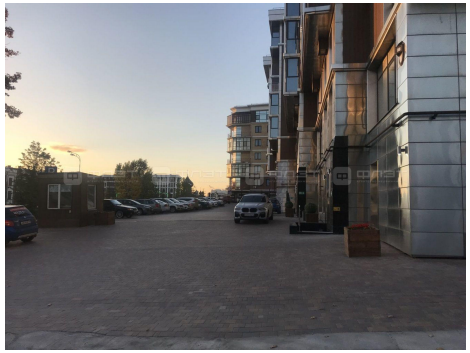
Количество комнат	1	Этаж	7
Этажей всего	7	До метро	5 мин
До метро, транспорт	на автобусе	Наличие балкона	да
Площадь жилая	25.00 кв. м	Площадь кухни	8.00 кв. м
Отделка	под ключ (чистовая)