Купить квартиру за 18 579 000 рублей на ул. Халезова, дом 27а

Республика Татарстан, Городской округ Казань, Казань, ул. Халезова, дом 27а

18 579 000 Р
199 774Р за м^2

93.00 м^2	57.00 м^2	26.30 м^2	10 из 10
Общая	Жилая	Кухня	Этаж

Объект №103314 Трехкомнатная квартира.Продается трехкомнатная квартира, расположена на 10 этаже 10 этажного дома, 2017 года постройки. Советский район.Подняться на 10 этаж могут только собственники 10 этажа, в лифте ключ-кнопка. В доме 54 квартиры, 58 машиномест. Закрытая придомовая территория, имеются парковки и кладовые, детская площадка огороженная, мангальная зона. Тротуары и подъезд к дому в отличном состоянии. Место очень тихое. В квартире выполнен качественный ремонт, можете сами убедиться как на фото так и на показе квартиры. Столешница кухонного гарнитура выполнена из кварца, подоконник в кухне-гостиной также из кварца. Столешницы в санузле из искусственного камня. Индукционная плита и посудомоечная машина Bosh, радиаторы отопления с терморегуляторами, кондиционеры установлены в кухне и двух спальнях. Под всей плиткой теплый пол. Шторы blackout. В подарок остается все, что видите на фото (кроме чайника, тостера и кофемашины) Окна смотрят на запад и север. Электропроводка выполнена с запасом, счетчики на площадке. Санузел и ванная в кафеле, спокойный дизайн. Отопление лучевая разводка. Краны и счетчики находятся на лестничной площадке, в вашем доступе. ПЛАНИРОВКА: Общая площадь - 93.9 кв.м. Кухня - 26,3 кв.м. Перепланировок не проводилось. Инфраструктура: рядом ...

2 с 21.10.2023, обновлен 25.08.2025

Продавец: Флэт Казань

Телефон: 88432318344

Характеристики

Количество комнат	3	Этаж	10
Этажей всего	10	Наличие балкона	да
Площадь жилая	57.00 кв. м	Площадь кухни	26.30 кв. м
Отделка	под ключ (чистовая)		
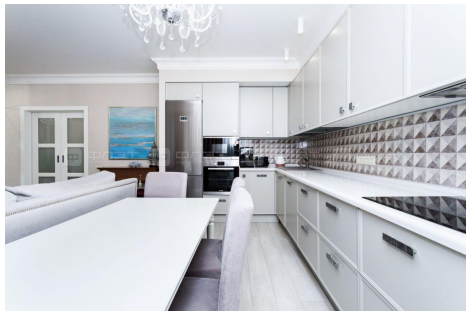
https://kazan.restate.ru/obj/prodazha-kvartiri-ul-xalezova-dom-27a-18228655319/