Купить квартиру за 8 500 000 рублей на ул. Александра Курынова, дом 11 к1

Республика Татарстан, Городской округ Казань, Казань, ул. Александра Курынова, дом 11 к1

8 500 000 Р
257 576Р за м^2

33.00 м^2	15.00 м^2	10.00 м^2	2 из 17
Общая	Жилая	Кухня	Этаж

Объект №65687 1 ком. квартира в ЖК «Светлая долина» 32 м2.Продается уютная 1-комнатная квартира на комфортном 2 этаже нового 17 этажного дома в ЖК Светлая Долина, в Советском районе.Концепция жилого комплекса - "город в городе", состоит из многоэтажных домов, детских садов, образовательных учреждений, парковочных мест и оборудованных зон для отдыха детей и взрослых. ЖК "Светлая долина" грамотно сочетает в себе близость природы и городской комфорт. Отлично развитая инфраструктура, во дворе школа, дет. сад, все возможные магазины, кафе и пр.

0 с 25.11.2023, обновлен 18.08.2025

Продавец: Флэт Казань

Телефон: 88432318344

Характеристики

Количество комнат	1	Этаж	2
Этажей всего	17	Наличие балкона	да
Площадь жилая	15.00 кв. м	Площадь кухни	10.00 кв. м
Отделка	под ключ (чистовая)		

https://kazan.restate.ru/obj/prodazha-kvartiri-ul-aleksandra-kurynova-dom-11-k1-18229031574/

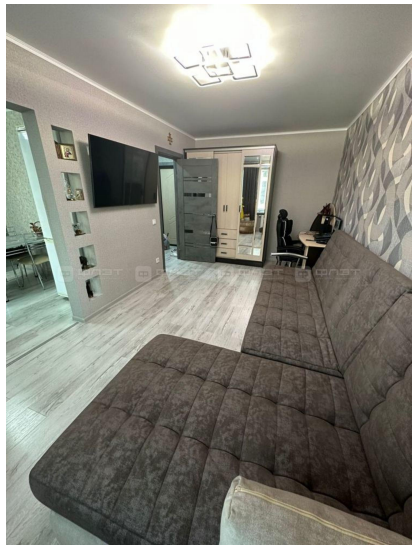
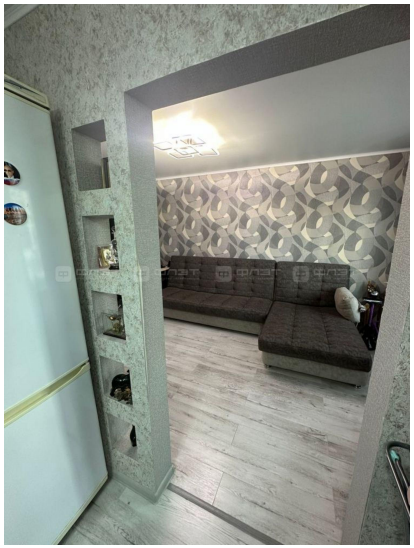
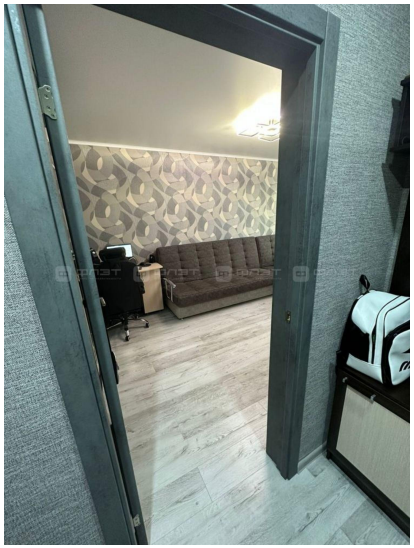
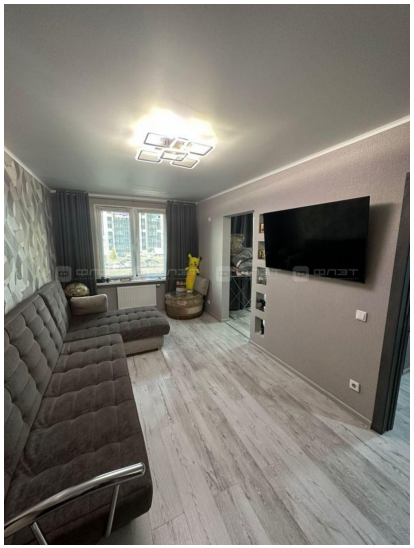
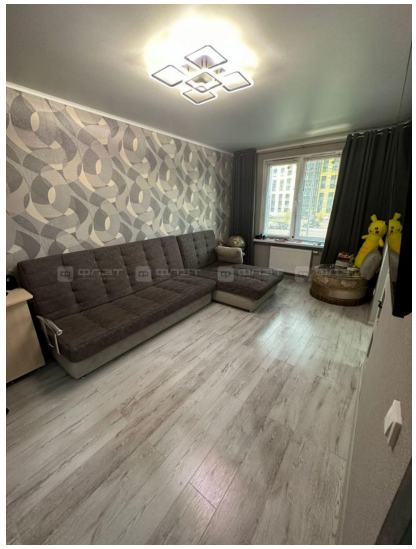

9
10
1
2