Купить квартиру за 5 800 000 рублей на ул. Восстания, дом 26

Республика Татарстан, Городской округ Казань, Казань, ул. Восстания, дом 26

Яшьлек

5 800 000 Р
173 653Р за м^2

33.40 м^2	19.50 м^2	6.60 м^2	4 из 5
Общая	Жилая	Кухня	Этаж

Объект №110056 Выгодное предложение!!!Продается отличная однокомнатная квартира по ул. Восстания д.26Инфраструктура:— до метро Яшьлек 10 минут пешком,— рядом с домом остановки общественного транспорта, удачное расположение дома позволяет добраться в любую точку города,— Парк Победы и бульвар белые цветы,— есть парковочные места рядом с домом.Развитая инфраструктура, в шаговой доступности: школы, детские сады, поликлиники, рядом с домом находятся продуктовые магазины, торгово-развлекательный комплекс Тандем, Парк хаус, Ледовая арена Ватан, остановки общественного транспорта.Описание квартиры: Отличный вариант для молодой семьи или для сдачи в аренду. — Квартира очень теплая, светлая, — расположена на комфортном 4 этаже 5 этажного кирпичного дома,— в квартире установлены пластиковые окна,— осуществлена замена всех труб,— чистый подъезд, доброжелательные соседи,— произведён капремонт дома, во дворе организованы парковочные места, за домом обустроена новая детская площадка.— кабельный интернет и телевидение в доме проведены.Показ в любое удобное для Вас время!

3 с 09.09.2024, обновлен 07.07.2025

Продавец: Флэт Казань

Телефон: 88432318344

Характеристики
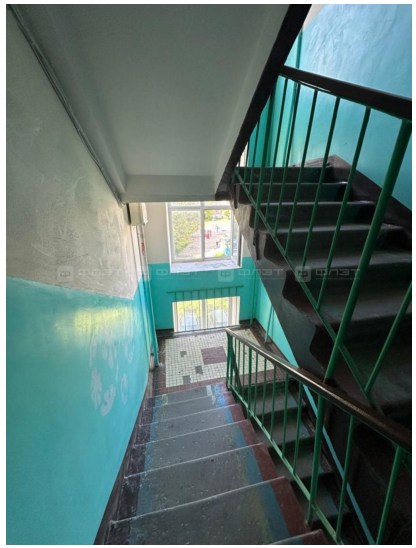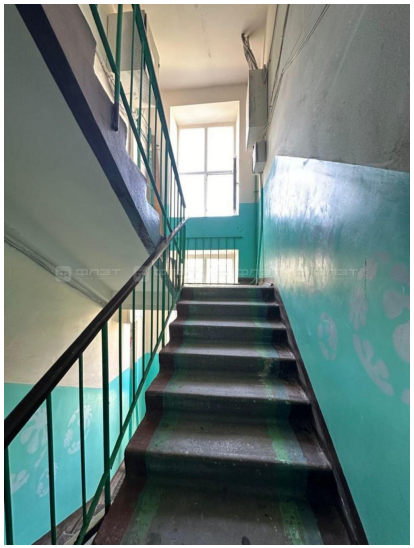
Количество комнат	1	Этаж	4
Этажей всего	5	До метро	5 мин
До метро, транспорт	на автобусе	Наличие балкона	да
Площадь жилая	19.50 кв. м	Площадь кухни	6.60 кв. м
Отделка	под ключ (чистовая)