Купить квартиру за 19 777 000 рублей на ул. Галиаскара Камала, дом 53

Республика Татарстан, Городской округ Казань, Казань, ул. Галиаскара Камала, дом 53

Площадь Габдуллы Тукая

19 777 000 Р
140 561Р за м^2

140.70 м^2	77.10 м^2	15.30 м^2	3 из 6
Общая	Жилая	Кухня	Этаж

Объект №111563 НЕ ЖДИ! ЗВОНИ! ЗАЕЗЖАЙ И ЖИВИ!!!Продается хорошая 4х-комнатная квартира на 3 / 6-этажного дома в Вахитовском районе по ул. Галиаскара Камала, д. 53. Планировка: -Общая площадь_140,7 кв.м. -Жилая_26,69 кв.м._19,4 кв.м._18,0 кв.м._13,04 кв.м. -Кухня_15,25 кв.м. -Санузел_9,0 кв.м._3,84 кв.м. -Сауна_4,04 кв.м. -Лоджия_3,0 кв.м. -Балкон_1,2 кв.м. -Холл_16,22 кв.м. -Прихожая_10,49 кв.м. -Кладовка_0,53 кв.м. -Высота потолков_2,8 м. -Год постройки_2001 Преимущества: Свой закрытый двор. Соседи интеллигентные и дружелюбные. Дом расположен в спокойном жилом районе! Есть парковочные места, так же можно ставить и на подземную парковку! Не первый и не последний этаж. Инфраструктура: Прекрасная транспортная развязка! Так же рядом следующие учреждение: Детский сад №273 комбинированного вида с татарским языком воспитания и обучения, Средняя школа №51, Средняя татарско-русская школа №80, Казанский (Приволжский) федеральный университет Институт филологии и межкультурной коммуникации. В 10 минутах находится Взрослая поликлиника №7. Досуг: Для проведения своего отдыха рядом расположены Театр им. Галиасгара Камала. Рядом расположены следующие улицы - Татарстан Пушкина Габдуллы Тукая.

4 с 02.12.2024, обновлен 25.08.2025

Продавец: Флэт Казань

Телефон: 88432318344

Характеристики
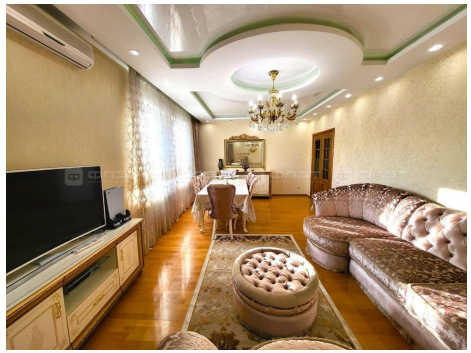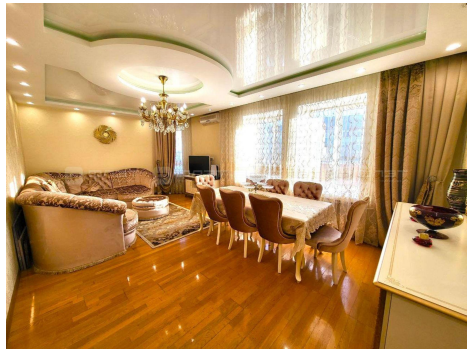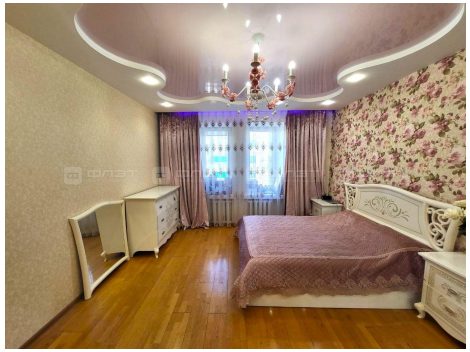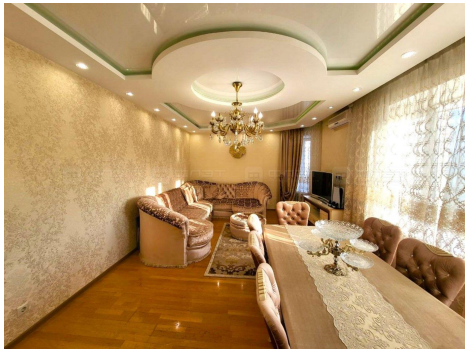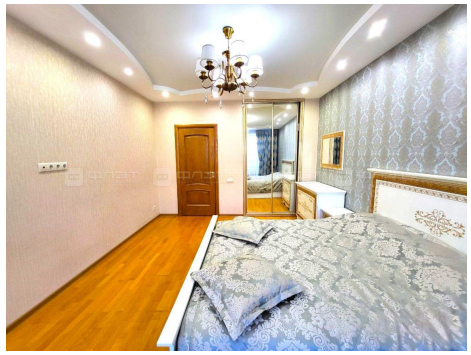
Количество комнат	4	Этаж	3
Этажей всего	6	Наличие балкона	да
Площадь жилая	77.10 кв. м	Площадь кухни	15.30 кв. м
Отделка	под ключ (чистовая)