Купить квартиру за 2 984 760 рублей на улица Энергетиков, 4

Республика Татарстан, Казань, улица Энергетиков, 4

2 984 760 Р
248 730Р за м^2

12.00 м^2	3.80 м^2	4.00 м^2	2 из 5
Общая	Жилая	Кухня	Этаж

Объект 113246 Отличный вариант заезжай и живиПредлагаем в продажу чистую, светлую гостинку на 2-м этаже (квартира) 5-ти этажного кирпичного дома. Общая площадь 12,6 м2, жилая 8,3 м2. Подьезд НЕ коридорного типа. Тамбур на 4 квартиры. Спокойные соседи, чистый подьезд. В оживленном и красивом Московском районе города Казани. Очень теплая, сделан косметический ремонт. Окна-пластиковые; свой санузел-центральная канализация; отдельная ниша для стиральной машины и вещей, кондиционер, бойлер; кухонная зона. Все очень удобно и компактно. Все остается как на фото. В доме был капитальный ремонт, заменены трубы отопления и водоснабжения. Рядом с домом расположены: детская площадка, парк, магазины, детский сад 340,282,84, татарская гимназия 2, гимназия 2, школа 55, ККСАиГХ, аптека, метро, почта, Московский рынок, станция метро Яшьлек в шаговой доступности (3 минуты). Чистая продажа без обременений, долгов, занижений и детских долей. Документы готовы к оформлению. Добавьте объявление в избранное, чтобы не потерять понравившийся объект Поможем купить квартиру в ипотеку выгодно. Рефинансируем вашу ставку! Сейчас, при покупке квартиры, вы получите сертификат на рефинансирование, и мы бесплатно рефинансируем ипотеку, когда ставка снизится. • содействие в получении ...

0 с 07.04.2025, обновлен 07.04.2025

Продавец: Собственник

Телефон: +79869014662

Характеристики

Количество комнат	1	Тип дома	кирпичный
Этаж	2	Этажей всего	5
Площадь жилая	3.80 кв. м	Площадь кухни	4.00 кв. м

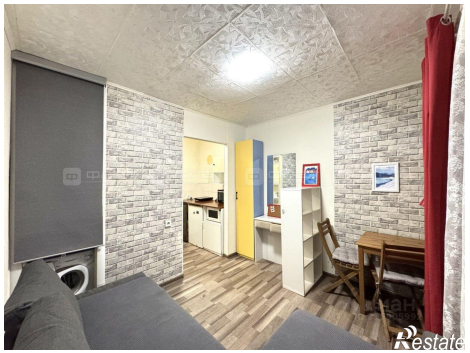

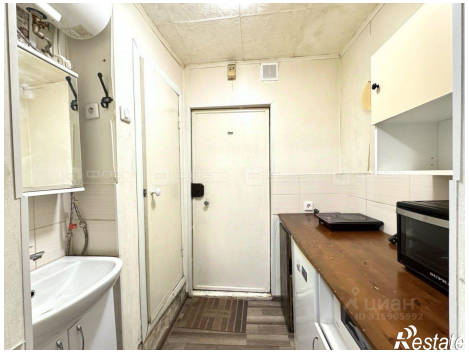
Restate

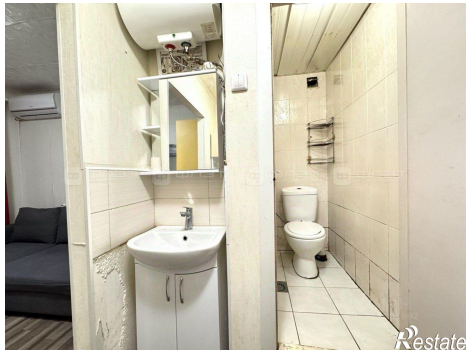
Restate