Купить квартиру за 6 150 000 рублей на улица Маршала Чуйкова, 5

Республика Татарстан, Казань, улица Маршала Чуйкова, 5

6 150 000 Р
186 364Р за м^2

33.00 м^2	6.00 м^2	1 из 14
Общая	Кухня	Этаж

Отличное предложение в Ново-Савиновском районе! теплая и уютная однокомнатная квартира с хорошим ремонтом. Вариант Заезжай и живи! Квартира полностью готова к продаже! Показ в удобное для вас время. ЗВОНИТЕ!

0 с 09.04.2025, обновлен 09.04.2025

Продавец: Собственник

Телефон: +79869014697

Характеристики

Количество комнат	1	Тип дома	кирпичный
Этаж	1	Этажей всего	14
Площадь кухни	6.00 кв. м		

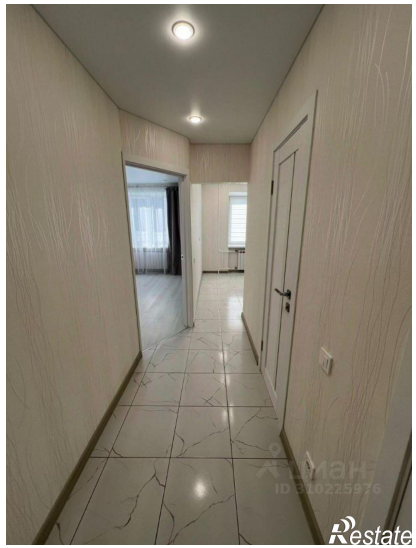

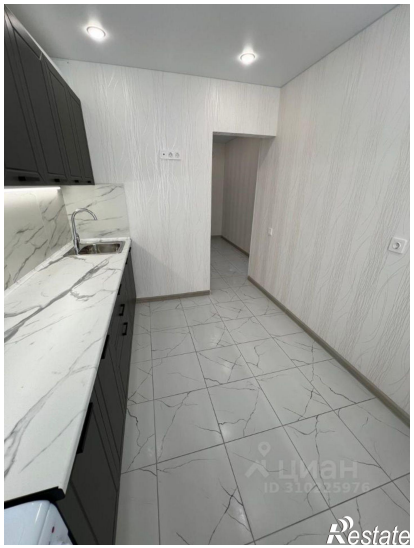
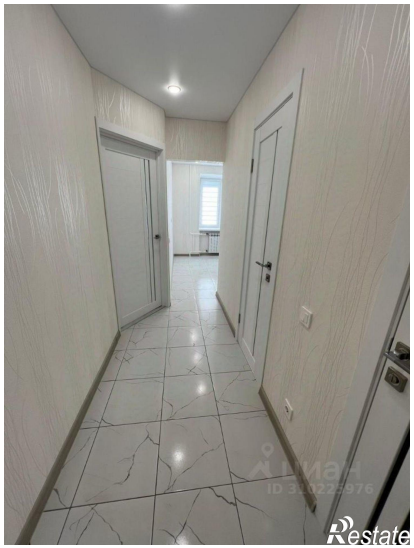

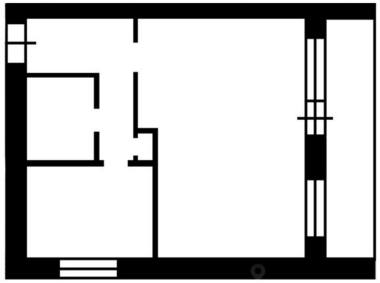

Restate