Купить квартиру за 8 448 000 рублей на улица Ноксинский Спуск, 22

Республика Татарстан, Казань, улица Ноксинский Спуск, 22

8 448 000 Р
153 600Р за м^2

55.00 м^2	10.00 м^2	7 из 10
Общая	Кухня	Этаж

Код объекта: 1556501. Продаётся уютная двухкомнатная квартира в Казани, расположенная по адресу: улица Ноксинский Спуск, 22. Почему стоит выбрать эту квартиру? Цена. Не упустите свой шанс приобрести просторную двухкомнатную квартиру по привлекательной цене! Расположение. Дом расположен в спокойном районе, вдали от шума и суеты центра города, но при этом имеет отличную транспортную доступность. В шаговой доступности остановки общественного транспорта, откуда легко добраться до любой точки города. Для автомобилистов предусмотрена наземная парковка около дома. Площадь и планировка. Общая площадь квартиры составляет 55,1 кв. м, из которых 29,9 кв. м — жилая площадь, а 9,8 кв. м занимает кухня. Две комнаты площадью 17,1 и 12,8 кв. м позволят комфортно разместиться как семье с детьми, так и молодой паре. Высота потолков — 2,8 м. Ремонт. Косметический ремонт позволит новым владельцам сразу заселиться и жить без дополнительных вложений. Инфраструктура. Рядом с домом расположены все необходимые объекты инфраструктуры: школы, детские сады, аптеки, спортивные клубы. В пешей доступности находятся крупные торговые центры, супермаркеты, места отдыха и центральные улицы. Всё это делает район идеальным местом для жизни молодых специалистов, студентов, семей с детьми, пожилых пар и бизнес-профессионалов ...

0 с 10.04.2025, обновлен 10.04.2025

Продавец: Ибрагимов Айрат Мансурович

Телефон: +79050223786

Характеристики

Количество комнат	2	Этаж	7
Этажей всего	10	Площадь кухни	10.00 кв. м
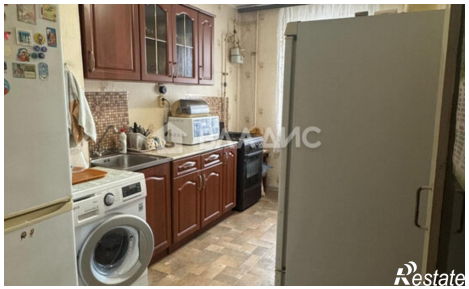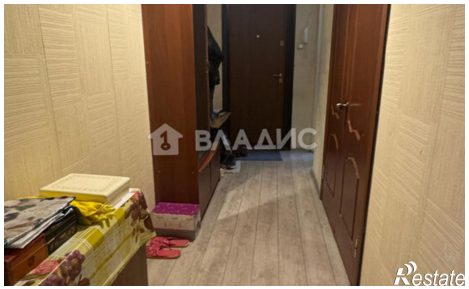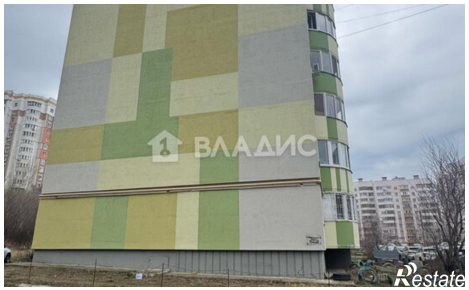
https://kazan.restate.ru/obj/prodazha-dvuhkomnatnoy-kvartiri-ulica-noksinskiy-spusk-22-18231634400/