Купить квартиру за 7 600 000 рублей на улица Восстания, 129

Республика Татарстан, Казань, улица Восстания, 129

7 600 000 Р
200 000Р за м^2

38.00 м^2	18.00 м^2	12.00 м^2	3 из 16
Общая	Жилая	Кухня	Этаж

Интересное предложение! Продаем 1-комнатную квартиру в кирпичном доме на комфортном 3/16 этаже, ул. Восстания д. 129 в Московском районе. О доме: кирпичный, 2013 года постройки, по всему периметру видеонаблюдение, на 1-этаже коммерческие объекты, продуктовые магазины, своя УК Мой дом, следят за чистотой и порядком. О квартире: общая площадь 35, комната 18, кухня 12 просторная с выходом на лоджию, окна во двор, ванная совмещенная в красивом кафеле. Отличный вариант для счастливой семейной жизни! Не требует никаких вложений, в квартире евроремонт. Дом расположен выгодно во всех отношениях: хорошая транспортная развязка, развитая инфраструктура. Всегда есть место для парковки. Интеллигентные соседи. Во дворе современные детская и спортивная площадки. В шаговой доступности поликлиники, школы, детсады, остановка Тасма. Удобная транспортная развязка с выездом в любой конец города и из города через Горьковское шоссе! Ближайшее метро Яшьлек, Северный вокзал на машине 5 минут. Рядом улицы: Кулахметова, Серова, Горьковское шоссе, Маршрутная, Краснококшайская, Батыршина. Один собственник. Чистая продажа. Звоните, не упустите шанс стать обладателем комфортной жизни! Одобрение ипотеки и юридическое сопровождение сделки ГАРАНТИРУЕМ!

0 с 10.04.2025, обновлен 10.04.2025

Продавец: Собственник

Телефон: +79872327598

Характеристики

Количество комнат	1	Тип дома	кирпичный
Этаж	3	Этажей всего	16
Площадь жилая	18.00 кв. м	Площадь кухни	12.00 кв. м

https://kazan.restate.ru/obj/prodazha-odnokomnatnoy-kvartiri-ulica-vosstaniya-129-18231634419/

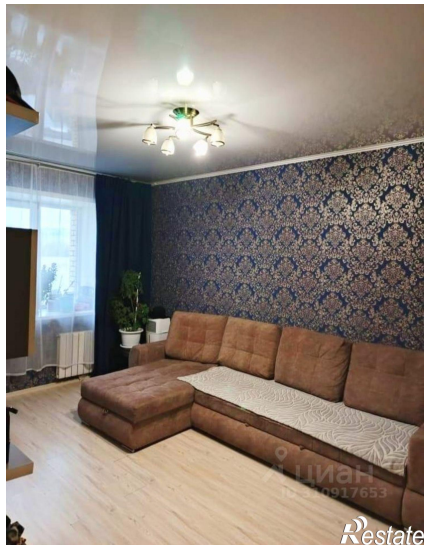

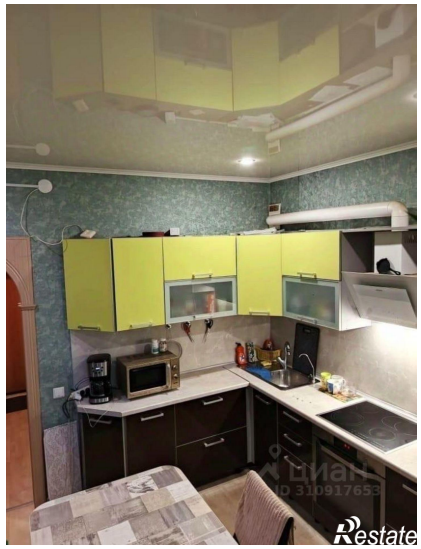

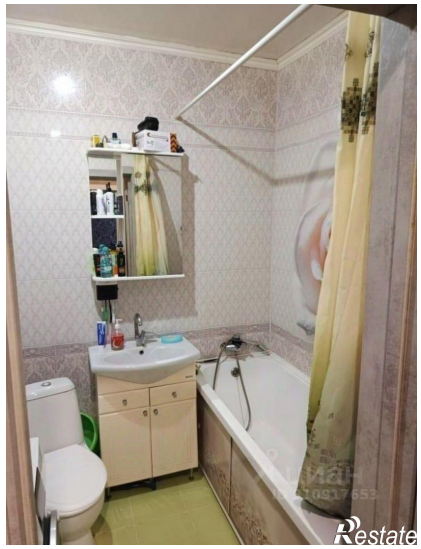

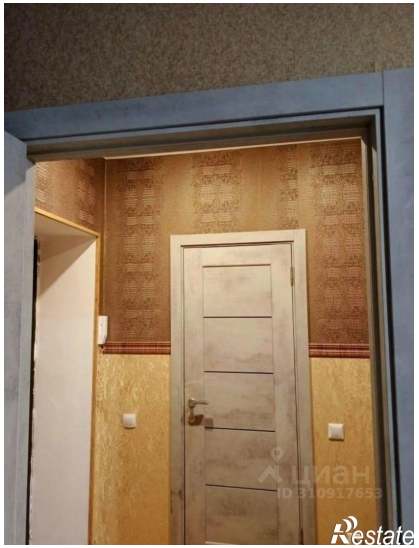
Restate

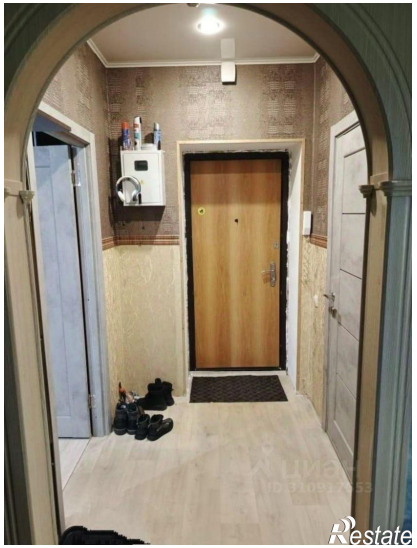
Restate