Купить квартиру за 8 000 000 рублей на улица Виктора Сажинова, 7

Республика Татарстан, Казань, улица Виктора Сажинова, 7

8 000 000 Р
96 386Р за м^2

83.00 м^2	45.60 м^2	13.00 м^2	10 из 18
Общая	Жилая	Кухня	Этаж

Объект 112489 цена в рынке, в кв никто не жил чистая продажаДействительно просторная квартира, в которой никто не жил! Косметический ремонт выполнен в светлых тонах, окна от застройщика заменены на немецкие, на кухне вас ожидает новая электрическая плита в упаковке. Удачное расположение квартиры позволяет постоянное поддержание тепла, даже при минимальной температуре отопления, за счет лучевой разводки отопления, в квартире теплый пол. Планировка-распашонка, окна квартиры выходят на две стороны, что обеспечивает качественное проветривание. Санузел раздельный, сантехника новая, на полу кафель, стены окрашены. Так же, в квартире имеется просторная комната свободного назначения, это может быть гардеробная комната, которая навсегда решит проблему с хранением вещей, а может быть кладовая для хранения запасов, ведь комната расположена рядом с кухней. Квартира свободна от прописанных лиц, коммунальные платежи внесены своевременно, без залогов и обременений, как говорится, чистая продажа. Бонусом, ключи передадим в день сделки. Развитая инфраструктура ЖК Салават Купере, Остановка автобуса 62 прямо за домом, школа и детский сад в соседнем дворе. Продуктовые магазины почти в каждом доме. Спешите стать хозяином своей новой квартиры! ...

0 с 10.04.2025, обновлен 10.04.2025

Продавец: Собственник

Телефон: +79869014662

Характеристики

Количество комнат	3	Тип дома	кирпичный
Этаж	10	Этажей всего	18
Площадь жилая	45.60 кв. м	Площадь кухни	13.00 кв. м

https://kazan.restate.ru/obj/prodazha-tryohkomnatnoy-kvartiri-ulica-viktora-sazhinova-7-18231642757/

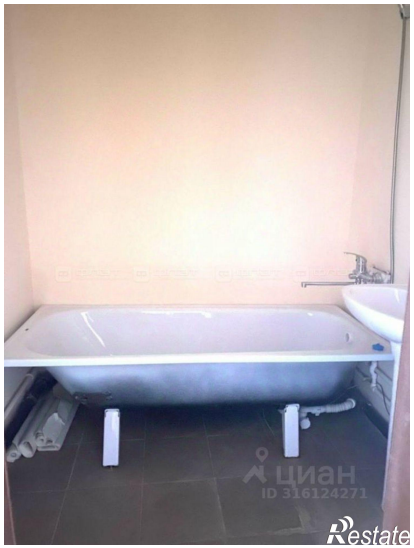

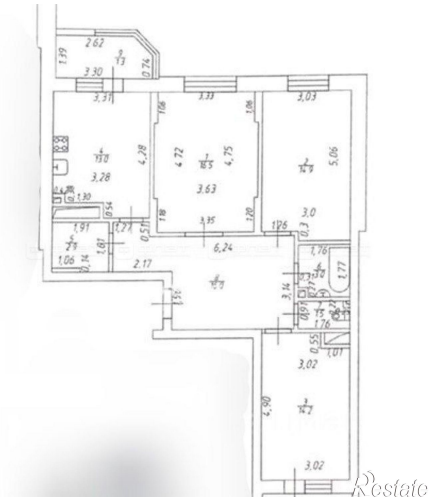

Restate

Restate