Купить квартиру за 17 500 000 рублей на Танковая улица, 2

Республика Татарстан, Казань, Танковая улица, 2

17 500 000 Р
168 269Р за м^2

104.00 м^2	50.00 м^2	22.00 м^2	10 из 24
Общая	Жилая	Кухня	Этаж

Продается просторная трехкомнатная квартира в Казани по адресу: улица Танковая д.2. Общая площадь квартиры составляет 104 квадратных метра, жилая площадь — 50 квадратных метров, кухня — просторная и светлая, площадью 22 квадратных метра. Квартира находится на 10-м этаже 24-этажного дома. Высота потолков — 2,8 метра. Квартира с качественной предчистовой отделкой поэтому у вас есть отличная возможность сделать ремонт по своему вкусу и создать уникальное пространство. В квартире есть один совмещенный и один отдельный санузел, что очень удобно для большой семьи. Квартира видовая,все окна выходят на панораму города и озеро Кабан. Дом, в котором находится квартира, современный и ухоженный. В доме есть как пассажирский, так и грузовой лифт, что значительно облегчит вам подъем и спуск с вещами. Для вашего автомобиля предусмотрена многоуровневая парковка, поэтому можно не беспокоиться о поиске места для машины. Район, в котором расположена квартира, отлично подходит для семей с детьми. Рядом есть школы, детские сады, клиники и магазины, что делает проживание здесь максимально комфортным. До станции метро Аметьево можно дойти пешком за 22 минуты. Квартира полностью готова к продаже, без обременений. Подходит для покупки в ипотеку. Все документы в порядке, а значит, вы можете быть уверены ...

0 с 11.04.2025, обновлен 11.04.2025

Продавец: Собственник

Телефон: +79869154221

Характеристики

Количество комнат	3	Этаж	10
Этажей всего	24	Площадь жилая	50.00 кв. м
Площадь кухни	22.00 кв. м		

https://kazan.restate.ru/obj/prodazha-tryohkomnatnoy-kvartiri-tankovaya-ulica-2-18231650228/

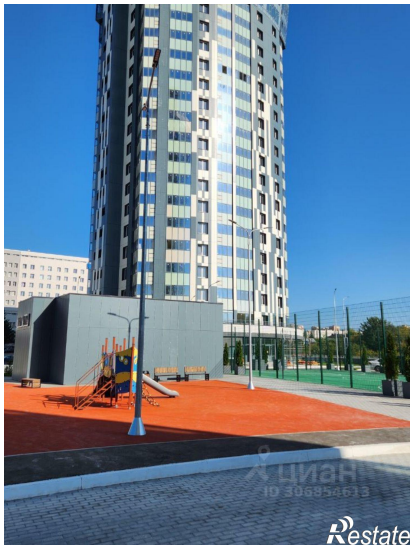

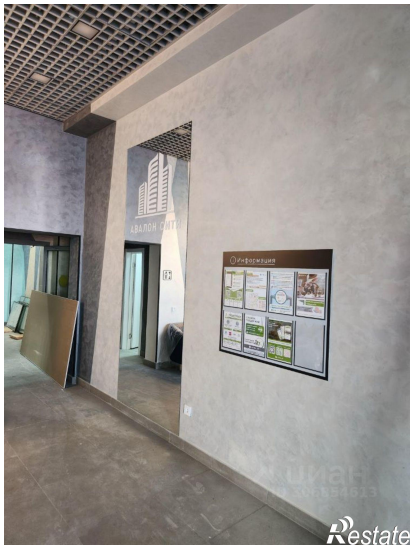
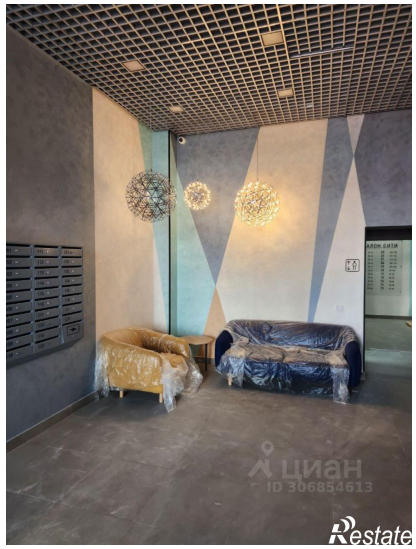

ЦИАН
ID 306854613
Restate

ЦИАН
ID 306854613
Restate