Купить квартиру за 5 800 000 рублей на улица Наиля Юсупова, 7

Республика Татарстан, Казань, улица Наиля Юсупова, 7

Яшьлек

5 800 000 Р
156 757Р за м^2

37.00 м^2	11.00 м^2	18 из 18
Общая	Кухня	Этаж

Арт. 101321073 Продам уютную просторную однокомнатную квартиру в монолитно-кирпичном доме в микрорайоне Салават Купере 2 Кировского района г. Казани, по адресу Наиля Юсупова, дом 7. В квартире произведен новый качественный ремонт, который выполнен для себя из качественных материалов. Натяжные потолки, пол: зал ламинат, кухня и коридор керамогранит, лучевая развязка отопления(эффект теплого пола), установлены кондиционер и водонагреватель, фильтр воды, качественные межкомнатные двери, сан/узел совмещен(пол кафель, стены покраска, тропический душ) Также на этаже есть кладовая. О квартире: - Общая площадь вместе с балконом 38 кв.м.; - Общая площадь без учета площади балкона 36,8 кв.м.; - Жилая площадь 17,0 кв.м.; - Площадь кухни 10,7 кв.м. О доме: Дом 2019 года постройки, застройщик компания Ак таш. Квартира расположена на 18 этаже 18 этажного дома, есть технический этаж. Во дворе дома детская и спортивная площадки. Рядом с домом самый красивый парк в Казани. Удобные подъездные пути к дому и наличие доступных парковок на придомовой территории. Расположение: - Детский сад №121, детский сад №44, детский сад №45, детский сад №46, детский сад №218. - Многопрофильный лицей №188, многопрофильная гимназия №189. - Взрослая и детская поликлиники, женская консультация, травматологический ...

0 с 13.04.2025, обновлен 13.04.2025

Продавец: «Агентство Недвижимости ИМПЕРИЯ»

Телефон: +79322021737

Характеристики
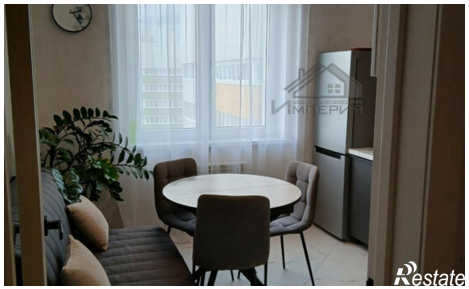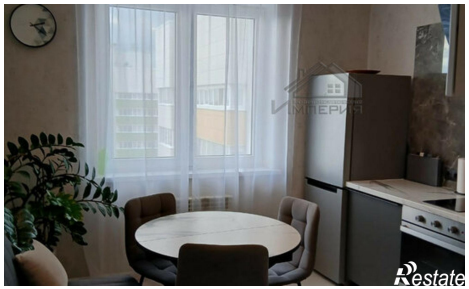
Количество комнат	1	Этаж	18
Этажей всего	18	Площадь кухни	11.00 кв. м