Купить квартиру за 6 999 000 рублей на ул. Боевая, дом 145а

Республика Татарстан, Городской округ Казань, Казань, ул. Боевая, дом 145а

6 999 000 Р
115 115Р за м^2

60.80 м^2	39.00 м^2	7.00 м^2	3 из 9
Общая	Жилая	Кухня	Этаж

Объект №113316 Квартира со свежим ремонтом! Это прекрасное предложение для тех, кто ценит комфорт и удобство загородного жилья. В частном секторе, окруженный зеленым массивом, обособленный от суеты дворов и шума машин. Живет кирпичный дом 1972 года, в котором сложился стабильный состав жильцов знающих и благосклонно к друг другу относящихся людей! Заметь те, только одна квартира предлагается к продаже! На третьем этаже, уютная трех комнатная квартира, в которой сделан капитальный ремонт. Поэтому вам не придется тратить время и средства на дополнительные работы. Все работы производились из добротных материалов с скрупулезным отношением к качеству работ. Три самостоятельные комнаты, кухня и раздельные ванна с туалетом. Из гостиной выход на застекленную лоджию. Всё готово к заселению и заполнению пространства новой семьи. Вы будите радоваться новому ремонту, уютной квартирой. Наслаждаться свежим воздухом, близостью к реке. Для автомобилистов предусмотрена парковка во дворе. Безопасность жильцов обеспечивает домофон. Это делает жизнь здесь максимально комфортной и удобной. Не упустите возможность стать владельцем этой замечательной квартиры!

0 с 14.04.2025, обновлен 07.07.2025

Продавец: Флэт Казань

Телефон: 88432318344

Характеристики
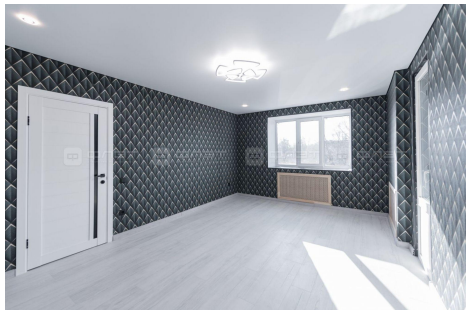
Количество комнат	3	Этаж	3
Этажей всего	9	Наличие балкона	да
Площадь жилая	39.00 кв. м	Площадь кухни	7.00 кв. м
Отделка	под ключ (чистовая)