Купить квартиру за 11 200 000 рублей на улица Заслонова, 4

Республика Татарстан, Казань, улица Заслонова, 4

Суконная слобода

11 200 000 Р
302 703Р за м^2

37.00 м^2	10.00 м^2	5 из 10
Общая	Кухня	Этаж

Арт. 101381932 Уютная, светлая 1 комнатная квартира в самом престижном Вахитовском районе! В непосредственной близости от всех необходимых объектов инфраструктуры. Это отличная возможность приобрести недвижимость по выгодной цене в Вахитовском районе города Казани. Подойдет, как для личного проживания, вас или ваших детей, так и для сдачи в аренду. Вариант «Заезжай и живи!» О КВАРТИРЕ: — Уютная 1 комнатная квартира общей площадью 36,5 м²! — Квартира находится на комфортном 5 этаже, откуда открывается вид двор, вечером вид на прекрасные закаты. — Светлая и удобная комната правильной формы, уютной кухней, чистая аккуратная ванная в кафеле. — В квартире остается: вся мебель, техника. О ДОМЕ: — 10-этажный кирпичный теплый, 2008 г. постройки —Теплый подъезд, чистый лифт, хорошие, тихие соседи. — Закрытый двор, парковка как во дворе, так и за забором. — Удачное расположение с хорошо развитой инфраструктурой. ОТЛИЧНОЕ МЕСТОРАСПОЛОЖЕНИЕ: — Удобная транспортная развязка, легко можно уехать в любой конец города. Остановки общественного транспорта «Калинина», «Вишневского», Метро «Суконная Слобода» в 800 м. от дома. —Татарско-русская школа №98 (во дворе); гимназия №28; — Детский сад №15 во дворе, детский сад №283. - КГАСУ в пешей доступности — В пешей доступности различные ...

0 с 16.04.2025, обновлен 16.04.2025

Продавец: Груздева Ксения

Телефон: +79178639095

Характеристики

Количество комнат	1	Этаж	5
Этажей всего	10	Площадь кухни	10.00 кв. м
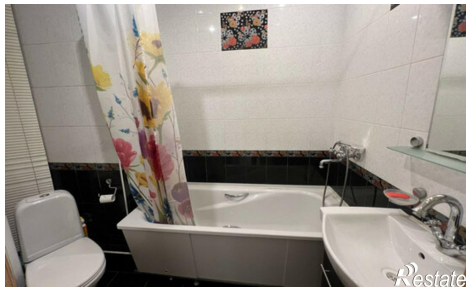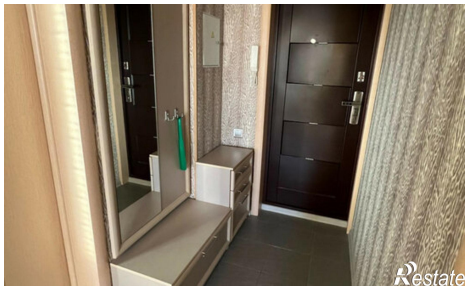
https://kazan.restate.ru/obj/prodazha-odnokomnatnoy-kvartiri-ulica-zaslonova-4-18231676669/