Купить квартиру за 13 200 000 рублей на улица Островского, 116

Республика Татарстан, Казань, улица Островского, 116

Суконная слобода

13 200 000 Р

425 806Р за м^2

31.00 м^2	7.00 м^2	6 из 8
Общая	Кухня	Этаж

ГОРЯЩЕЕ ПРЕДЛОЖЕНИЕ! Видовая 1-комнатная квартира (31.72м2) в новом ЖК CosturaTown (Кастура таун) по цене, которую вы больше нигде не найдете!!! Дом сдан! Один из 2-х домов с индивидуальным газовым отоплением! Все разводки сделаны, установлена система Умный дом Двор-сквер на уровне 2-го этажа с отапливаемой площадкой (там никогда не будет снега и грязи),можно безопасно гулять с детьми Консьерж-сервис Управляющая компания Элитный тихий центр города Этот уникальный проект, разработанный по эскизам знаменитого архитектора Хосе Асебильо, предлагает вам не просто жилье, а стиль жизни, полный комфорта и эстетики. Соседство с театром кукол Экият и живописным парком, а также близость к набережной озера Кабан создают неповторимую атмосферу. В шаговой доступности находятся театры, музеи, Казанский Кремль, множество образовательных учреждений, торговые и бизнес-центры, уютные кафе и рестораны. Приобретая квартиру в CosturaTown, вы получаете: - Уровень жизни бизнес-класса - Элегантный внешний вид и уникальную архитектуру здания - Дизайнерскую входную группу и светлые просторные холлы - Консьерж-сервис для вашего удобства - Уютный двор-сквер на уровне второго этажа - Подземный паркинг для вашего автомобиля - Высоту потолков от 3 метров, что создаёт ощущение простора Один взрослый ...

0 с 17.04.2025, обновлен 17.04.2025

Продавец: Собственник

Телефон: +79179314916

Характеристики

Количество комнат	1	Тип дома	кирпично-монолитный
Этаж	6	Этажей всего	8
Площадь кухни	7.00 кв. м		
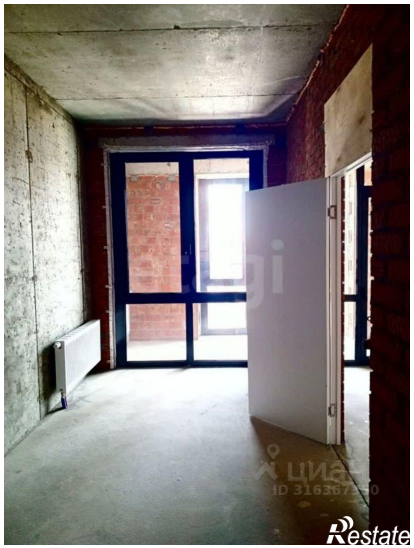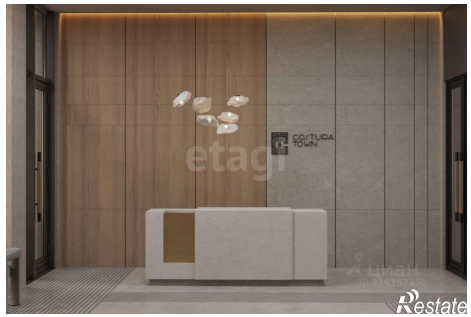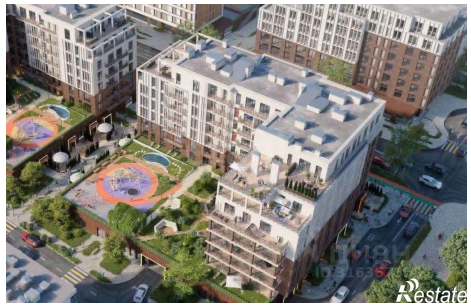
https://kazan.restate.ru/obj/prodazha-odnokomnatnoy-kvartiri-ulica-ostrovskogo-116-18231680924/