Купить квартиру за 8 200 000 рублей на ул Хусаина Мавлютова, 14

Республика Татарстан, Городской округ Казань, Казань, ул Хусаина Мавлютова, 14

Горки

8 200 000 Р
241 176Р за м^2

34.00 м^2	20.00 м^2	8.00 м^2	6 из 10
Общая	Жилая	Кухня	Этаж

Продается уютная однокомнатная квартира в кирпичном доме по улице хусаина мавлютова 14, на комфортном 6-м этаже. Свежий ремонт! Ключи в день сделки!Общая площадь квартиры 34.40 кв.м., просторная кухня 8.0 кв.м., комната 20.0 кв. Низкие коммунальные платежи!В квартире сделан качественный современный ремонт, установлены пластиковые окна, дорогая входная дверь, хорошая мебель, на полу постелен ламинат, натяжные потолки во всех комнатах с системой освещения. санузел выложен плиткой, установлена сантехника, ванна, стиральная машина. Из мебели оставляем кухонный гарнитур, холодильник, шкаф купе, стенка и шкаф купе в зале. Имеются счетчики на воду, на свет, отопление, установлены новые батареи (низкие коммунальные платежи). Квартира очень тёплая и уютная, солнечная сторона. Балкон обшит. Показ квартиры возможен в выходные, либо по договорённости. В ней никто не проживает. В прописке никого нет. Чистая продажа, без заниженния цены. рядом метро, остановка, рынок, школа, дет. садик, спорт комплексы.

0 с 17.04.2025, обновлен 17.04.2025

Продавец: Собственник

Телефон: +79178635173

Характеристики

Количество комнат	1	Тип дома	кирпичный
Этаж	6	Этажей всего	10
Площадь жилая	20.00 кв. м	Площадь кухни	8.00 кв. м

https://kazan.restate.ru/obj/prodazha-odnokomnatnoy-kvartiri-ul-xusaina-mavlyutova-14-18231680963/

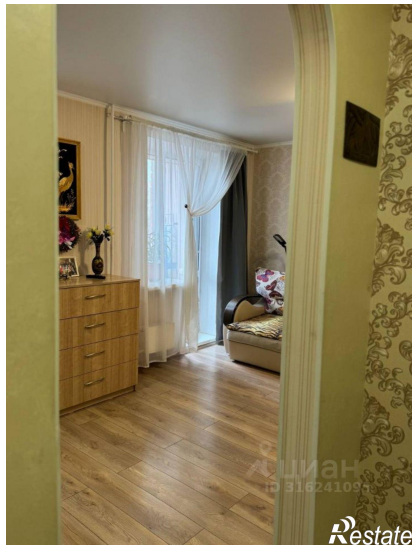
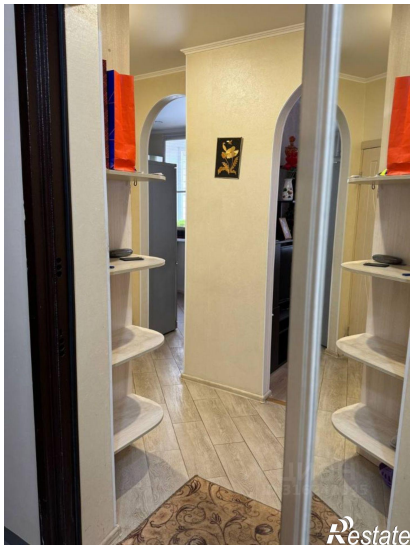

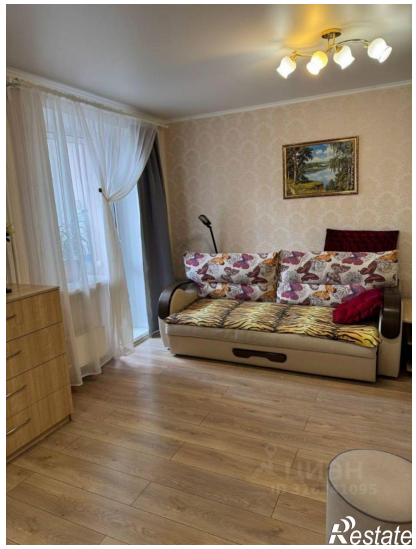
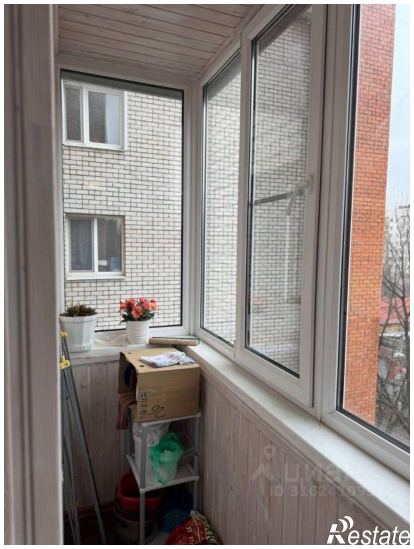

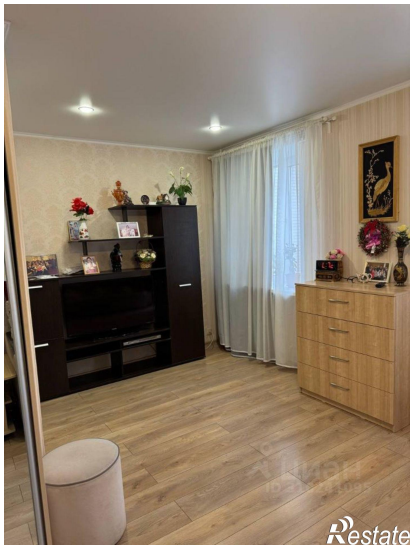

Restate

Restate