Купить квартиру за 6 699 000 рублей на улица Серова, 13

Республика Татарстан, Казань, улица Серова, 13

Яшьлек

6 699 000 Р
167 475Р за м^2

40.00 м^2	20.00 м^2	12.00 м^2	6 из 14
Общая	Жилая	Кухня	Этаж

БЕЗ ОБРЕМЕНЕНИЙ! ВСЯ СУММА В ДОГОВОРЕ! БЕЗ ДЕТСКИХ ДОЛЕЙ! Документы готовы к сделке! Юридически чистый объект! В продаже уютная квартира, на комфортном 6-м этаже. Просторная кухня и большая жилая комната .Есть зона для гардеробной. Большая лоджия. Квартира светлая, солнечная. У вас всегда будет светло и тепло. Удачное расположение дома ,хорошая транспортная развязка, во дворе много места для парковки вашего автомобиля. В 15 минутах ходьбы от станции метро Яшьлек и реконструируемого Московского рынка., мечеть Ярдэм, парковая зона для приятных прогулок. Развитая инфраструктура, 2 детских сада и школа, в шаговой доступности магазины, автобусные и трамвайные остановки парк Урицкого, открыли новый Бульвар на Серова. Рядом улицы Шамиля Усманова, Восстания, Блюхера, Кулахметова. Отлично подойдет для тех, кто хочет купить для молодой семьи, для студента или для сдачи в аренду. Чистая продажа! Звоните! Договоримся о просмотре в удобное для вас время,свободна от проживания. Ключи в день сделки.

0 с 17.04.2025, обновлен 17.04.2025

Продавец: Собственник

Телефон: +79869047418

Характеристики

Количество комнат	1	Тип дома	кирпичный
Этаж	6	Этажей всего	14
Площадь жилая	20.00 кв. м	Площадь кухни	12.00 кв. м

https://kazan.restate.ru/obj/prodazha-odnokomnatnoy-kvartiri-ulica-serova-13-18231686081/

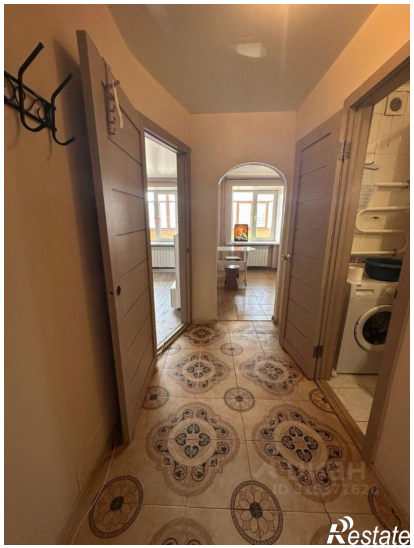

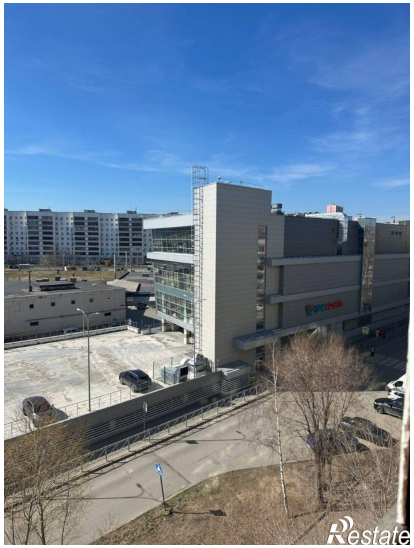
Restate

Restate