Купить квартиру за 7 000 000 рублей на Мало-Московская улица, 14А

Республика Татарстан, Казань, Мало-Московская улица, 14А

Кремлёвская

7 000 000 Р
142 857Р за м^2

49.00 м^2	34.00 м^2	9.00 м^2	2 из 5
Общая	Жилая	Кухня	Этаж

Напротив Сквера Сад Рыбака — где можно проводить время всей семьей, продаётся с хорошим ремонтом 2х комнатная квартира 49 м². Дом 1976 года постройки. Кирпичный. Бывшее общежитие милиции. Квартира 2х комнатная. Светлая и теплая, есть лоджия. Общая площадь - 48,9 кв.м. Спальня - 13,1 кв.м. Зал - 14,6 кв.м. Кухня - 12 кв.м. Коридор - 6,3 кв.м. Санузел - 2,6 кв.м. Лоджия - 3,5 кв.м. Транспорт: Автобусы: 30, 45. От дома до центра ехать 7 - 10 минут. Рябом с домом расположены: Средняя общеобразовательная школа 32, Татарская гимназия 15 Школа Кенгуру - Детский сад, ясли, центр развития ребёнка Вертолёт - Клуб для детей и подростков Академия тенниса Шамиля Тарпищева - это многофункциональный спортивный центр, где можно не только заниматься теннисом, но и другими видами спорта, такими как плавание, тренажерный зал, кардиозал, йога, бокс и другие. Мечеть - Бишбалта Парк ...

0 с 17.04.2025, обновлен 17.04.2025

Продавец: Собственник

Телефон: +79869246416

Характеристики
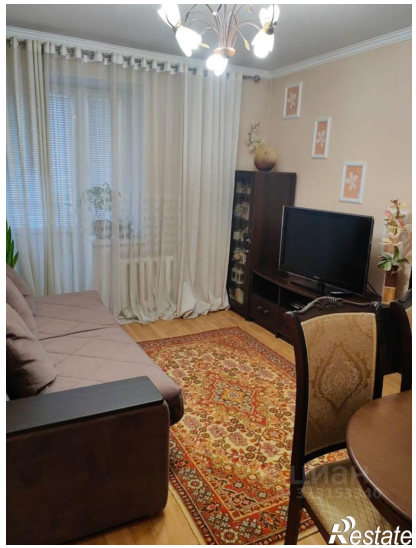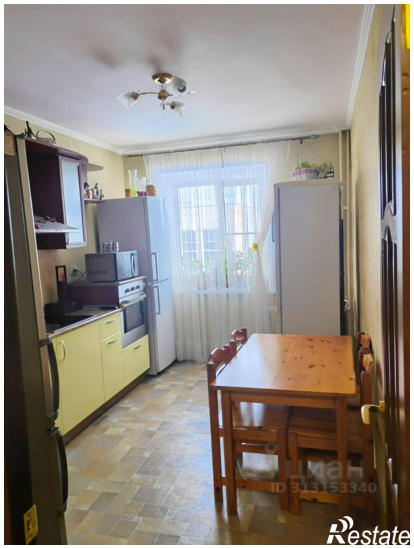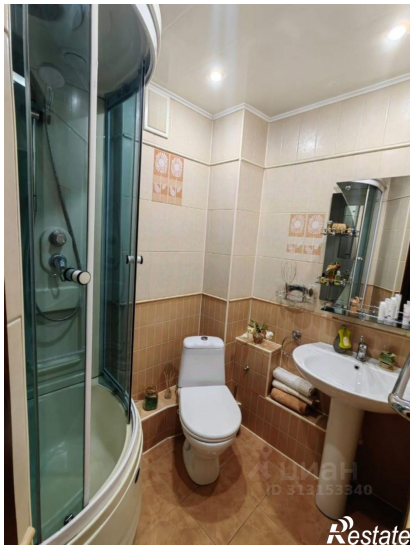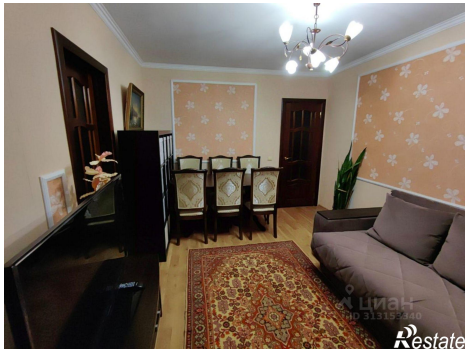
Количество комнат	2	Тип дома	кирпичный
Этаж	2	Этажей всего	5
Площадь жилая	34.00 кв. м	Площадь кухни	9.00 кв. м