Купить квартиру за 5 300 000 рублей на проспект Ильгама Шакирова, 5

Республика Татарстан, Казань, проспект Ильгама Шакирова, 5

Авиастроительная

5 300 000 Р
170 968Р за м^2

31.00 м^2	11.00 м^2	11 из 19
Общая	Кухня	Этаж

В продаже 1к квартира в ЖК Салават Купере в доме 2020г, с балконом и прекрасным видом, полностью готова для проживания. О квартире: В квартире выполнен новый, свежий ремонт. Просторная кухня- 11м2 Балкон Этаж 11/19 Высота потолков- 2,6м Прямо около дома огромный парк с водоемом где плавают уточки, большие детские площадки для детишек всех возрастных групп. Детские сады и лицей видно прямо из окна дома. Все магазины, пункты выдачи все в шаговой доступности. Быстрый выход на сделку. Один взрослый собственник. Одобрение ипотеки, полное юридическое сопровождение, безопасность сделки гарантирована! Звоните и записывайтесь на просмотр! Код пользователя: 177331 Номер в базе: 6827449

0 с 17.04.2025, обновлен 17.04.2025

Продавец: Собственник

Телефон: +79179314916

Характеристики

Количество комнат	1	Тип дома	монолитный
Этаж	11	Этажей всего	19
Площадь кухни	11.00 кв. м		
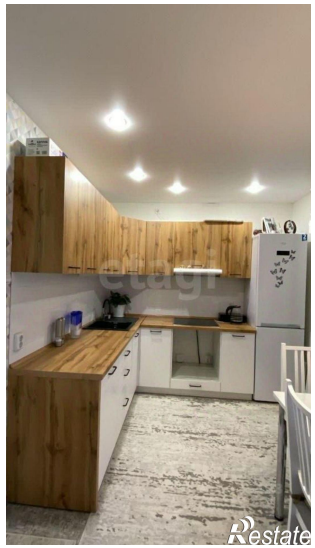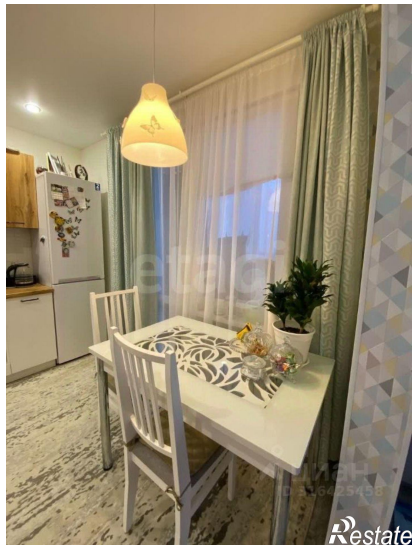
https://kazan.restate.ru/obj/prodazha-odnokomnatnoy-kvartiri-prospekt-ilgama-shakirova-5-18231690595/