Купить квартиру за 22 500 000 рублей на улица Лазарева, 3

Республика Татарстан, Казань, улица Лазарева, 3

Яшьлек

22 500 000 Р

214 286Р за м^2

105.00 м^2	52.00 м^2	25.00 м^2	6 из 9
Общая	Жилая	Кухня	Этаж

Продается просторная и уютная 3-х комнатная квартира с дизайнерским ремонтом на улице Лазарева, д.3 (Кировский район), общей площадью 107 квадратных метров, расположенная на 6 этаже 9-этажного жилого дома. В квартире есть все необходимое для комфортного проживания: кухня-гостиная площадью 25 кв.м., с двумя окнами и выходом на лоджию, две ванные комнаты создают дополнительный комфорт, а гардеробная поможет поддерживать орагнизованность и порядок. Не упустите шанс стать владельцем этой потрясающей квартиры, звоните прямо сейчас! Код пользователя: 81828 Номер в базе: 6832541

0 с 18.04.2025, обновлен 18.04.2025

Продавец: Собственник

Телефон: +79871743027

Характеристики

Количество комнат	3	Тип дома	кирпичный
Этаж	6	Этажей всего	9
Площадь жилая	52.00 кв. м	Площадь кухни	25.00 кв. м
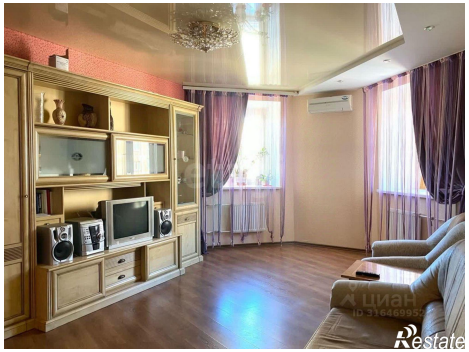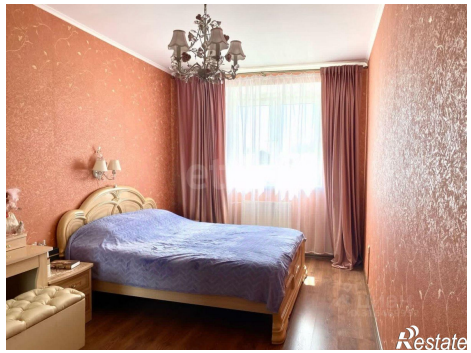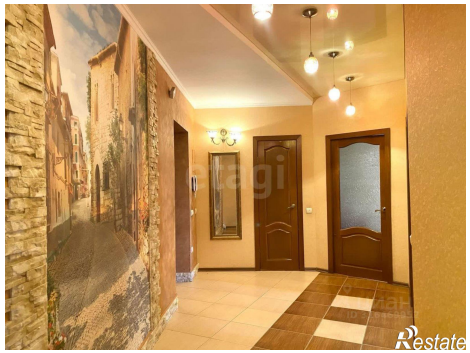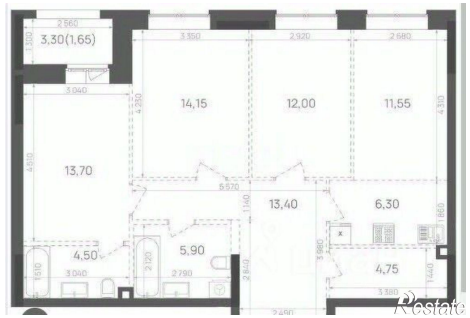
https://kazan.restate.ru/obj/prodazha-tryohkomnatnoy-kvartiri-ulica-lazareva-3-18231699051/