Купить квартиру за 7 500 000 рублей на улица Александра Попова, 1

Республика Татарстан, Казань, улица Александра Попова, 1

Суконная слобода

7 500 000 Р
136 364Р за м^2

55.00 м^2	6.00 м^2	5 из 6
Общая	Кухня	Этаж

В продаже 3-комнатная квартира в 10 минутах от центра города!!! Ищете квартиру, где все продумано для комфортной жизни и при этом уверены в надежности сделки? Продуманная планировка. Качественный ремонт, светлые и теплые тона, , натяжные потолки с точечным освещением, новая сантехника. Теплая квартира с пластиковыми окнами, надежной входной дверью и застекленным балконом. Удобная инфраструктура: школы 15, 142, лицей 110 и 121, гимназия 20, детская и взрослая поликлиники, университеты. Для повседневных покупок: Магнит, Пятерочка, фермерский мини-рынок, множество магазинов и аптек. Легко добраться в любую точку города: автобусы, троллейбусы и трамваи, а также близость оживленных улиц Сибирский тракт, проспект Победы и других. Звоните в любое удобное для Вас время! Код пользователя: 180723 Номер в базе: 6836553

0 с 19.04.2025, обновлен 19.04.2025

Продавец: Собственник

Телефон: +79869122177

Характеристики

Количество комнат	3	Тип дома	кирпичный
Этаж	5	Этажей всего	6
Площадь кухни	6.00 кв. м		
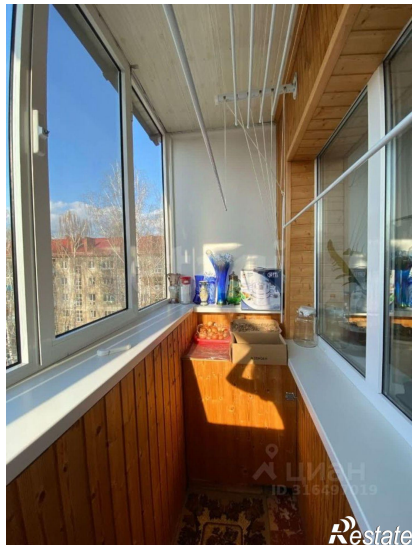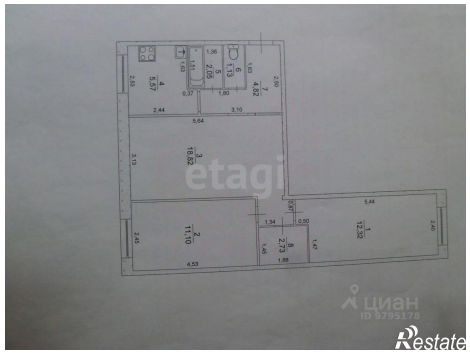
https://kazan.restate.ru/obj/prodazha-tryohkomnatnoy-kvartiri-ulica-aleksandra-popova-1-18231705696/