Купить квартиру за 25 000 000 рублей на ул Роторная, 27б

Республика Татарстан, Городской округ Казань, Казань, ул Роторная, 27б

Суконная слобода

25 000 000 Р
263 158Р за м^2

95.00 м^2	18.00 м^2	6 из 19
Общая	Кухня	Этаж

В квартире оставляют всю технику и мебель, которую вы видите на фото. Все фото реальные. Предлагаем Вашему вниманию эксклюзивную трехкомнатную квартиру в доме повышенной комфортности! Квартира 100м2 с дизайнерским ремонтом располагается на комфортном 6 этаже из 19 этажного дома по ул. Роторная Д.27Б. ВАЖНОЕ ДЛЯ ВАС: - Чистая продажа! - Квартира без долгов и обременений! - Один взрослый собственник! ПРЕИМУЩЕСТВА ИМЕННО ЭТОЙ КВАРТИРЫ !!! в квартире остается вся мебель и техника! - в отделке квартиры использованы только качественные и дорогостоящие материалы работы по дизайн проекту с дизайнерским надзором - вся мебель выполнена по индивидуальному заказу; - просторная кухонная зона обустроена гарнитуром со встроенной техникой ведущих производителей; - в двух спальнях расположены полноценные гардеробные с продуманной системой хранения; - большая ванная комната и отдельная душевая комната; - для вашего комфорта выполнена шумоизоляция стен; - окна выходят на две стороны благодаря этому в квартире всегда светло и уютно; - в квартире установлена своя система видеонаблюдения дворовой территории и этажа; О ДОМЕ: - Теплый и качественный дом 2017 года постройки; - чистые подъезды и порядочные соседи; - современные детские площадки; - ухоженная территория вокруг дома; - за домом расположен многоуровневый ...

0 с 19.04.2025, обновлен 19.04.2025

Продавец: Собственник

Телефон: +79869247448

Характеристики
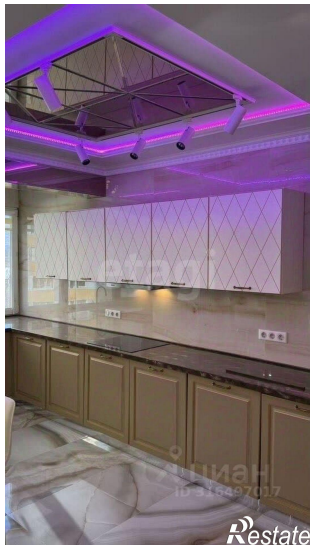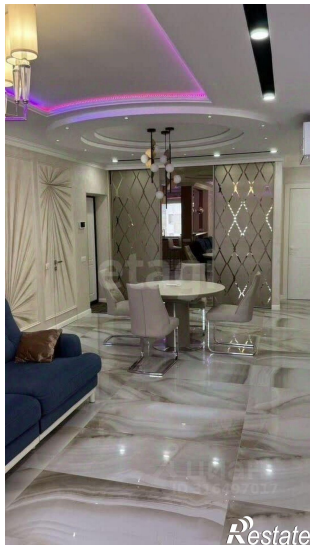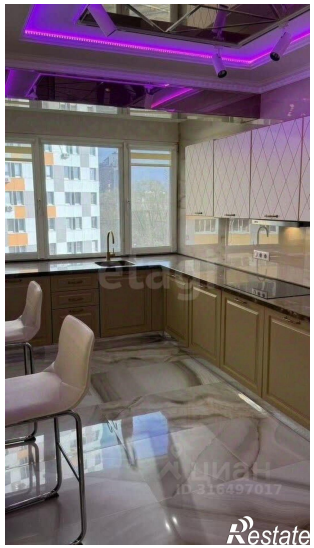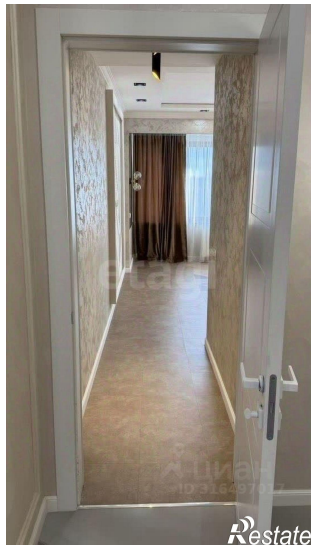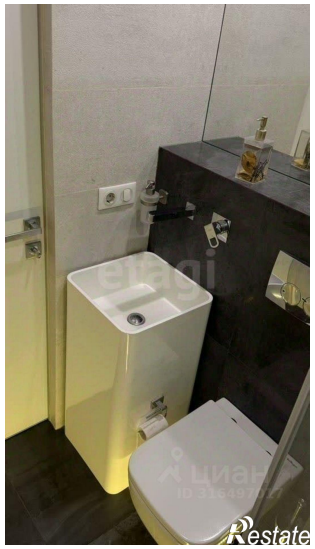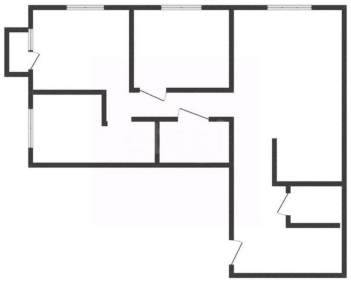
Количество комнат	3	Тип дома	монолитный
Этаж	6	Этажей всего	19
Площадь кухни	18.00 кв. м