Купить квартиру за 6 100 000 рублей на проспект Ибрагимова, 47

Республика Татарстан, Казань, проспект Ибрагимова, 47

Яшьлек

6 100 000 Р
129 787Р за м^2

47.00 м^2	6.00 м^2	3 из 5
Общая	Кухня	Этаж

Продается уютная двухкомнатная квартира в центре Казани по адресу: проспект Ибрагимова, 47. Общая площадь жилья составляет 47 квадратных метров, расположена на 3-м этаже 5-этажного панельного дома Прекрасный вариант для тех, кто ценит комфорт и удобное расположение. Всего в 10 минутах пешком от метро Яшьлек , что идеально подходит для активного городского ритма. В квартире проведен косметический ремонт, что позволяет новым владельцам быстро заселиться и обжиться. Просторная кухня в 6 квадратных метров полностью готова к использованию. Комнаты светлые и уютные, что создает приятную атмосферу для жизни. Санузел совмещенный, в хорошем состоянии, соответствует всем необходимым требованиям. Дом находится в хорошем состоянии, ухоженная придомовая территория. Парковка во дворе позволяет без проблем оставлять автомобиль. Панельные стены дома обеспечивают хорошую звукоизоляцию, поэтому в квартире тихо и спокойно. Инфраструктура района развита на высоком уровне. Рядом с домом находятся школы, детские сады, магазины и клиники, что делает это место удобным для проживания семей с детьми. Отличная транспортная доступность позволяет быстро добраться до любой точки города. Договор купли-продажи будет заключен с полным юридическим сопровождением, что гарантирует безопасность сделки. Возможна ...

0 с 19.04.2025, обновлен 19.04.2025

Продавец: Собственник

Телефон: +79870663746

Характеристики

Количество комнат	2	Тип дома	панельный
Этаж	3	Этажей всего	5
Площадь кухни	6.00 кв. м		

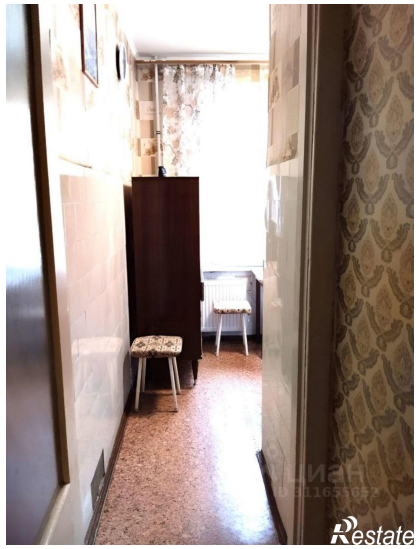

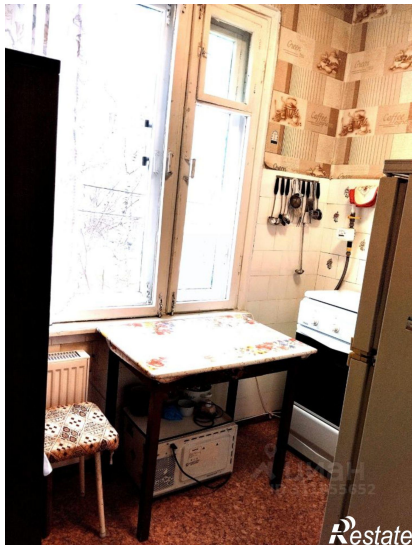

Restate

Restate