Купить квартиру за 14 990 000 рублей на Роторная улица, 27Е

Республика Татарстан, Казань, Роторная улица, 27Е

Суконная слобода

14 990 000 Р
249 833Р за м^2

60.00 м^2	30.00 м^2	11.00 м^2	19 из 20
Общая	Жилая	Кухня	Этаж

Квартира имеет отличное месторасположение в историческом центре города. Вся инфраструктура в территориальной близости (магазины в том числе Казаньмолл, рестораны, набережная озера Кабан, новый театр Камала, Зоопарк, Планета Фитнес, детские развивашки есть прямо в жк на первом этаже, а также пункты выдачи Озон, Яндекс, парикмахерская, рядом в пешей доступности взрослая и детская поликлиники, 3 школы, 4 садика). Рядом остановка метро, автобуса и троллейбуса. Планировка квартиры довольно удачная, виды из окон красивые и завораживающие: открывается вид на озеро Кабан и р.Волгу. Закрытая и ухоженная придомовая территория, только для жителей комплекса. Огражденные детские площадки, во дворах камеры. Абсолютно новая подъездная группа. Парковки огорожены шлагбаумом, есть возможность арендовать место на многоуровневом паркинге который находится с торца дома. Удобный выезд на автомашине через улицу Ботаническая в центр, а по улице Павлюхина в сторону Вознесенского тракта и Танкового кольца, Аэропорта. В квартире установлена качественная металлическая дверь с терморазрывом и хорошей шумоизоляцией, толщиной 11 см. Кроме этого, современный электронный замок Kaadas (Швейцария) с множеством степеней защиты и бесключевым доступом в квартиру(можно запрограммировать его на отпечаток пальца или ...

0 с 22.04.2025, обновлен 22.04.2025

Продавец: Собственник

Телефон: +79872840071

Характеристики

Количество комнат	2	Тип дома	блочный
Этаж	19	Этажей всего	20
Площадь жилая	30.00 кв. м	Площадь кухни	11.00 кв. м

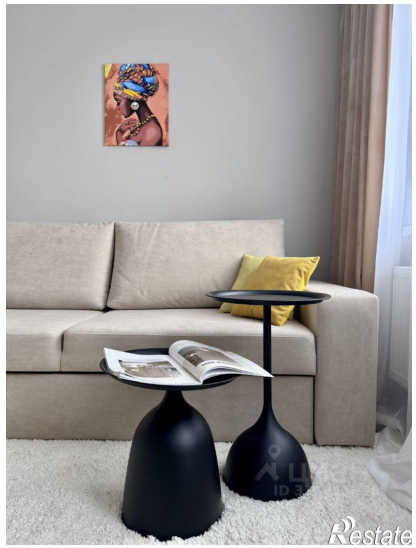
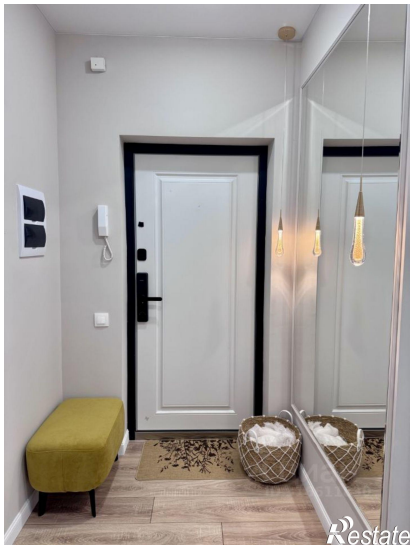

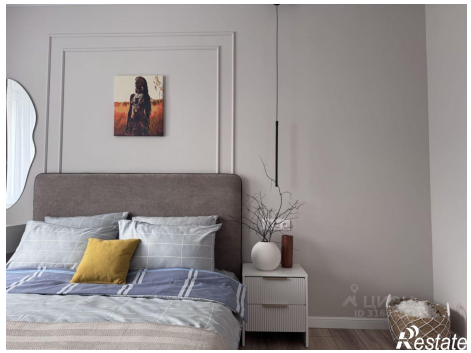

Restate

Restate