Купить квартиру за 13 700 000 рублей на ул Адоратского, 4а

Республика Татарстан, Городской округ Казань, Казань, ул Адоратского, 4а

Яшьлек

13 700 000 Р
201 471Р за м^2

68.00 м^2	38.30 м^2	11.00 м^2	5 из 10
Общая	Жилая	Кухня	Этаж

Продается светлая двухкомнатная квартира ул.Адоратского 4а Общей площадью — 68.9 кв. м и высоким потолком 2.7 метра. Преимущества: рядом ТЦ Савиново, Гулливер До центра города 10 минут. Квартира расположена на 5-м этаже кирпичного дома, построенного в 2012 году. ремонт косметический

0 с 24.04.2025, обновлен 24.04.2025

Продавец: Собственник

Телефон: +79178633193

Характеристики

Количество комнат	2	Тип дома	кирпичный
Этаж	5	Этажей всего	10
Площадь жилая	38.30 кв. м	Площадь кухни	11.00 кв. м

https://kazan.restate.ru/obj/prodazha-dvuhkomnatnoy-kvartiri-ul-adoratskogo-4a-18231745425/

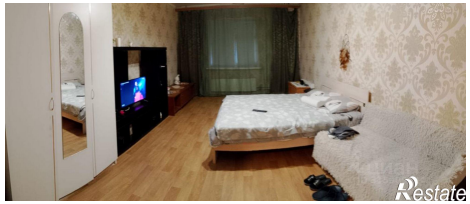

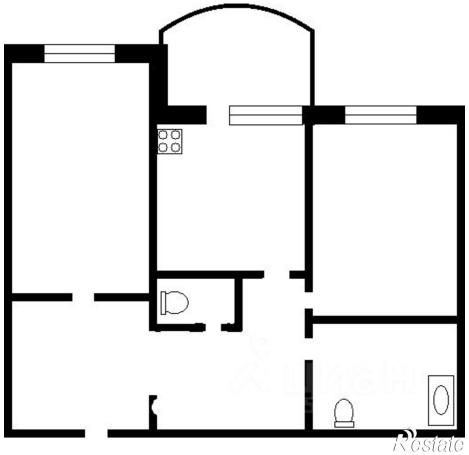
Restate

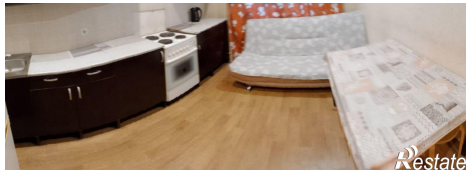
Restate