Купить квартиру за 11 000 000 рублей на Дубравная улица, 28А

Республика Татарстан, Казань, Дубравная улица, 28А

Дубравная

11 000 000 Р

183 333Р за м^2

60.00 м^2	30.00 м^2	1 из 14
Общая	Кухня	Этаж

Продам евро 2-хкомнатную квартиру в развитой и востребованной локации нашего города в жилом комплексе Зимний Дворец! Самое выгодное предложение в этой локации! 1 взрослый собственник, без детских долей, вся сумма в договоре! Документы готовы, обеспечен быстрый выход на сделку! О квартире: функциональная планировка огромная и светлая кухня-гостиная площадью 29.9 кв.м спальная комната с новым ремонтом в постельных тонах 14.6 кв.м совмещенный санузел 4.5 гардероб и коридор с новым ремонтом в светлых оттенках 8.9 кв.м с установленным шкафом-купе высота потолков 3м, благодаря чему квартира воспринимается еще просторнее кухонный гарнитур, большая спальная кровать, кровать-трансформер в спальной комнате, кондиционер, стиральная машина, шкаф-купе в коридоре - вся мебель и техника, необходимые для комфортной жизни остаются новым хозяевам квартиры О жилом комплексе: кирпичный дом 2015 года постройки своя управляющая компания Экопарк Дубрава въезд на территорию ограничен автоматическим шлагбаумом для жителей обеспечены 2-хуровневая автостоянка и кладовые помещения на кровле подземного паркинга размещены зоны для отдыха и игр доброжелательная консьерж-сервис красивые и стильные входные группы жилого комплекса Вся необходимая инфраструктура в шаговой доступности: детский сад ...

0 с 24.04.2025, обновлен 24.04.2025

Продавец: Фаляхова Алсу

Телефон: +79196835799

Характеристики

Количество комнат	1	Этаж	1
Этажей всего	14	Площадь кухни	30.00 кв. м
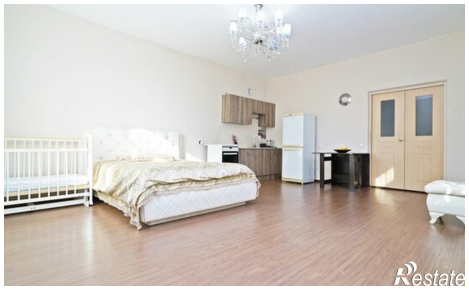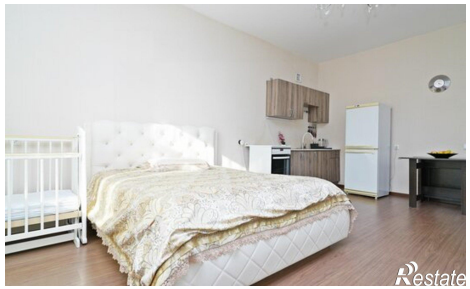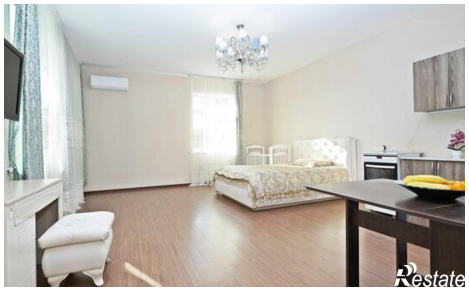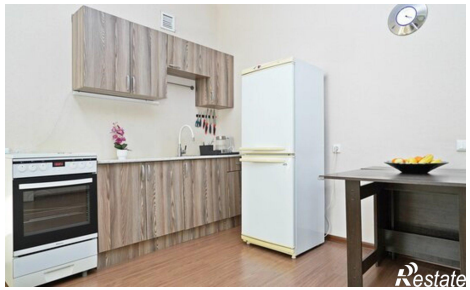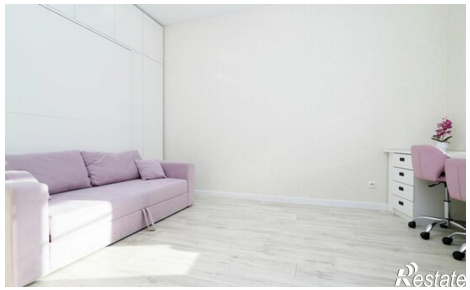
https://kazan.restate.ru/obj/prodazha-odnokomnatnoy-kvartiri-dubravnaya-ulica-28a-18231749550/