Купить квартиру за 6 590 000 рублей на Поселковая улица, 29

Республика Татарстан, Казань, Поселковая улица, 29

6 590 000 Р
183 056Р за м^2

36.00 м^2	10.00 м^2	4 из 10
Общая	Кухня	Этаж

id:788. В продаже 1 комнатная квартира в Центре города Квартира в кирпичном доме 2010 года постройки с огороженной территорией. Квартира очень теплая не торцевая, Кухня 9.5 кв.м с выходом на лоджию. Комната просторная и светлая 18.2 кв.м. Документы готовы. Один собственник. Без долгов и обременений! Позвоните договоримся о просмотре! Тихих и уютный двор, очень спокойное расположение. Через дорогу школа.

0 с 25.04.2025, обновлен 25.04.2025

Продавец: Венера Нилова

Телефон: +79196835875

Характеристики
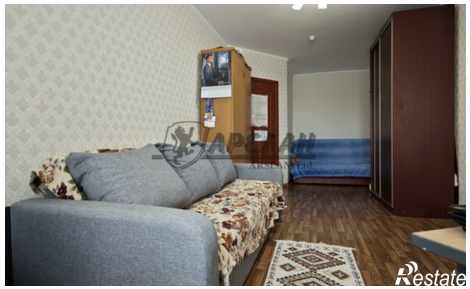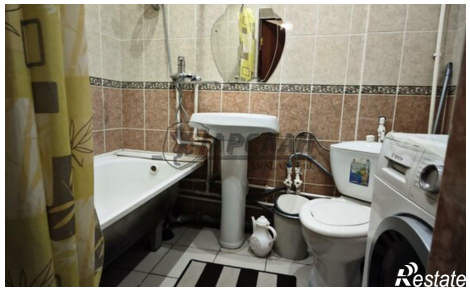
Количество комнат	1	Этаж	4
Этажей всего	10	Площадь кухни	10.00 кв. м