Купить квартиру за 13 990 000 рублей на Тэцевская улица, 4Б

Республика Татарстан, Казань, Тэцевская улица, 4Б

Авиастроительная

13 990 000 Р
189 054Р за м^2

74.00 м^2	57.00 м^2	9.00 м^2	12 из 12
Общая	Жилая	Кухня	Этаж

Прекрасная возможность стать владельцем стильной 3-комнатной квартиры в современном жилом комплексе Острова ! Эта квартира — идеальный выбор для семьи с детьми, предлагающая все условия для комфортной жизни. Дизайнерский ремонт, выполненный с любовью и вниманием к деталям, создаёт атмосферу уюта и стиля. Внутри вы найдёте просторную прихожую, светлую кухню-гостиную, две уютные спальни, ванную комнату и отдельный туалет. Утеплённая лоджия с панорамными окнами подарит вам возможность наслаждаться красивыми видами на сквер и двор, а балкон станет отличным местом для утреннего кофе или вечерних встреч с друзьями. Квартира полностью укомплектована для комфортного проживания: здесь есть кондиционер, водонагреватель и продуманные зоны хранения, что делает её идеальной для семейной жизни. Охраняемый двор обеспечит вам безопасность и спокойствие, а удобная транспортная развязка и близость продуктовых магазинов сделают вашу жизнь ещё более комфортной. Не упустите шанс стать владельцем этой уникальной квартиры! Она готова к продаже и не имеет обременений. Позвольте себе жить в комфорте и стиле в ЖК Острова ! Звоните прямо сейчас, чтобы организовать просмотр и сделать первый шаг к вашей новой жизни! Код пользователя: 79205 Номер в базе: 5892036

0 с 27.04.2025, обновлен 27.04.2025

Продавец: Собственник

Телефон: +79172518167

Характеристики

Количество комнат	3	Тип дома	блочный
Этаж	12	Этажей всего	12
Площадь жилая	57.00 кв. м	Площадь кухни	9.00 кв. м

https://kazan.restate.ru/obj/prodazha-tryohkomnatnoy-kvartiri-te-cevskaya-ulica-4b-18231763418/

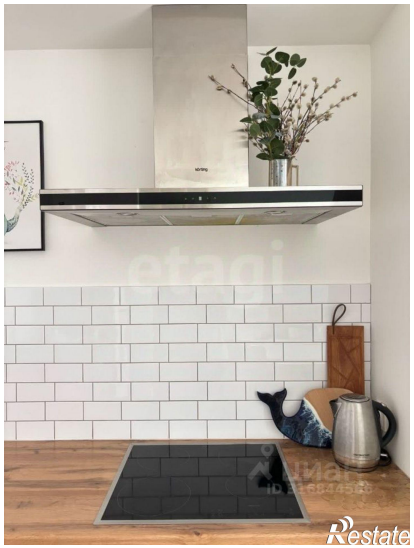

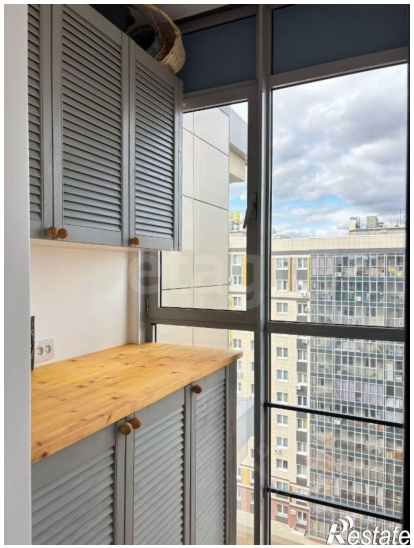

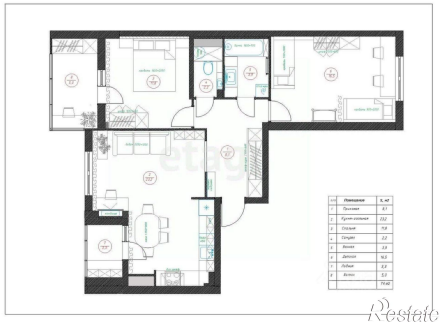
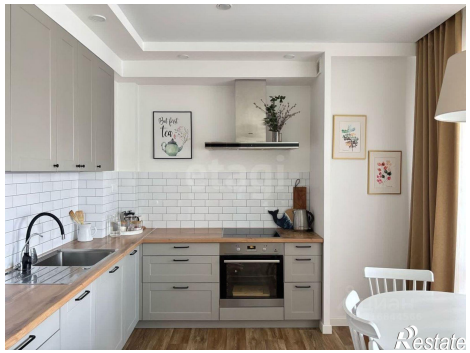

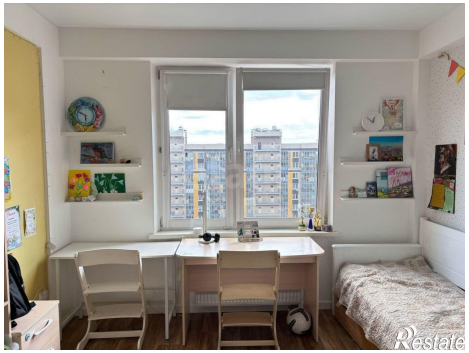
Restate

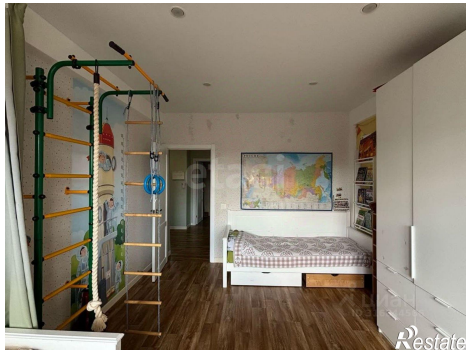
Restate