Купить квартиру за 7 500 000 рублей на ул Рихарда Зорге, 15

Республика Татарстан, Городской округ Казань, Казань, ул Рихарда Зорге, 15

Горки

7 500 000 Р
115 385Р за м^2

65.00 м^2	47.40 м^2	6.00 м^2	1 из 5
Общая	Жилая	Кухня	Этаж

О КВАРТИРЕ: Общая жилплощадь - 65,8. Жилая площадь - 47,4. Год застройки - 1967г.Панельный. - удобный 1 этаж + пристройка с подвалом; - чистый подъезд, чистая лестничная площадка; - пристрой застеклён и обшит, утеплён; - сделан косметический ремонт: качественные пластиковые окна , на полу линолеум, установлены счетчики, газовая колонка, встроенный шкаф-купе в прихожей. Дом теплый, ухоженный. Ремонт в квартире делали сами. Потолки натяжные. Соседи хорошие. Обременений нет. Детских долей нет. 1 взрослый собственник. Рядом Максидом, ТЦ ГоркиПарк, метро Горки в шаговой доступности. Рядом государственный и частный садик. 8 гимназия. Детская и городская 18 поликлиника.Транспортная инфраструктура развита. Заезжай и живи. В пешей доступности самый крупный парк в Казани Горкинско-Ометьевский лес - идеальное место для отдыха с детьми. Рядом: лес, парковая прогулочная зона, места для парковки.

0 с 27.04.2025, обновлен 28.04.2025

Продавец: Собственник

Телефон: +79178642254

Характеристики

Количество комнат	2	Тип дома	панельный
Этаж	1	Этажей всего	5
Площадь жилая	47.40 кв. м	Площадь кухни	6.00 кв. м
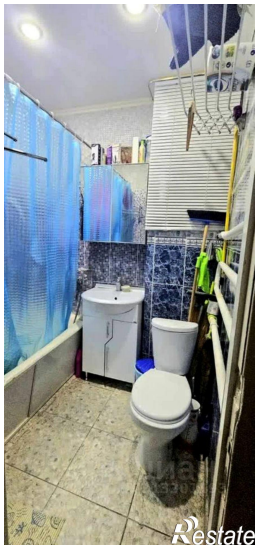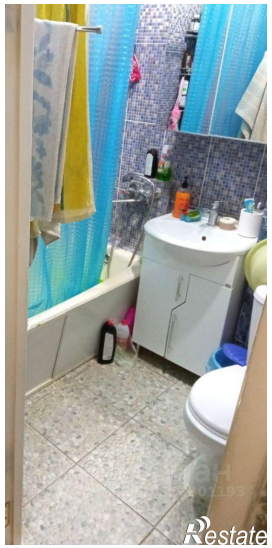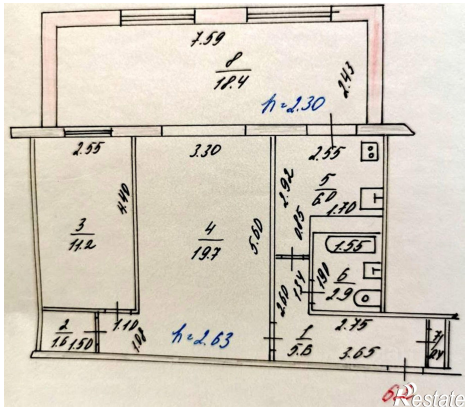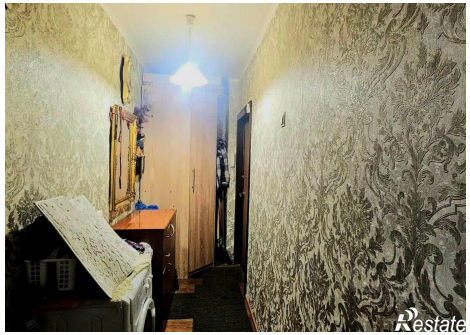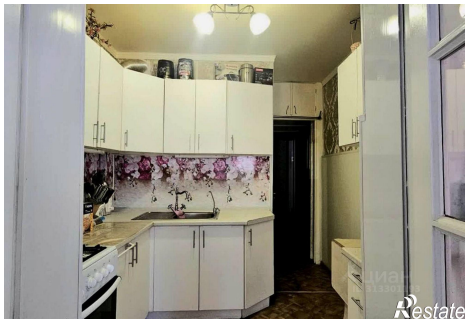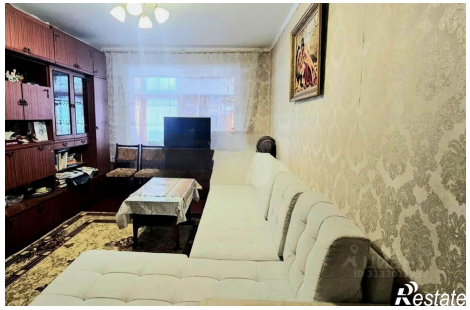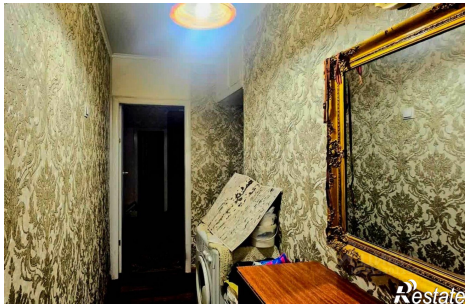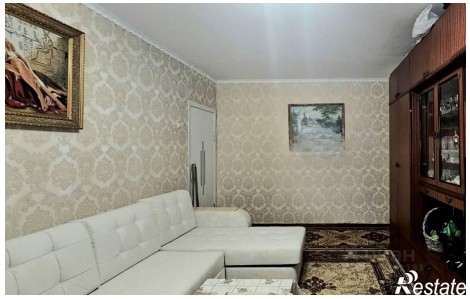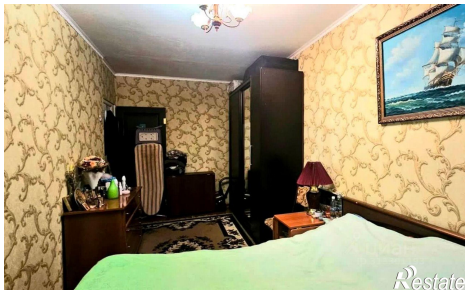
https://kazan.restate.ru/obj/prodazha-dvuhkomnatnoy-kvartiri-ul-rixarda-zorge-15-18231763501/