Купить квартиру за 28 800 000 рублей на ул. Четаева, дом 54

Республика Татарстан, Городской округ Казань, Казань, ул. Четаева, дом 54

Козья слобода

28 800 000 Р
204 982Р за м^2

140.50 м^2	79.60 м^2	17.00 м^2	4 из 5
Общая	Жилая	Кухня	Этаж

Объект №113519 В шаговой доступности аквапарк Ривьера. При покупке квартиры - эксклюзивный кухонный гарнитур со встроенной техникой холодильником посудомоечной машиной , АБСОЛЮТНО вся мебель и практически вся техника - в подарок ! Пожалуй одно из самых лучших предложений в этом сегменте в Ново-Савиновском районе города Казани . Стоит один раз побывать в этой квартире , чтобы влюбиться в нее. Звоните , успейте стать обладателем квартиры своей мечты ! ПРОДАЕТСЯ : Шикарная и просторная 4-х комнатная квартира в самом лучшем месте Ново - Савиновского района на 4/5 этажного малоквартирного дома , 2001 года постройки территория дома благоустроена , находится под круглосуточной охраной с видеонаблюдением въезд на придомовую парковку через шлагбаум благоустроенная детская площадка чистый ухоженный двор и подъезд , респектабельные соседи
 Планировка : общая площадь - 140,5 м.кв. кухня - 17 м.кв. комнаты - 14,8 . 13,4 . 19,9 . 31,5 м.кв. Район с развитой инфраструктурой лицей № 177 , детский садик мечта № 99 , спортивные сооружения хоккейный стадион Татнефть Арена , футбольный , плавательный , ТЦ Парк Хаус в шаговой доступности .

1 с 28.04.2025, обновлен 07.07.2025

Продавец: Флэт Казань

Телефон: 88432318344

Характеристики

Количество комнат	4	Этаж	4
Этажей всего	5	Наличие балкона	да
Площадь жилая	79.60 кв. м	Площадь кухни	17.00 кв. м
Отделка	под ключ (чистовая)		
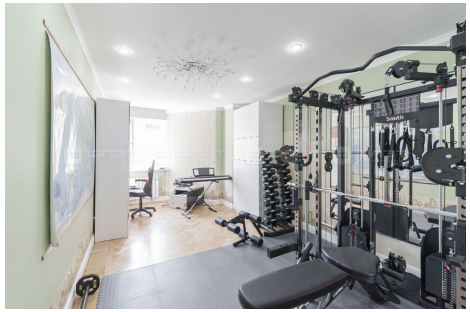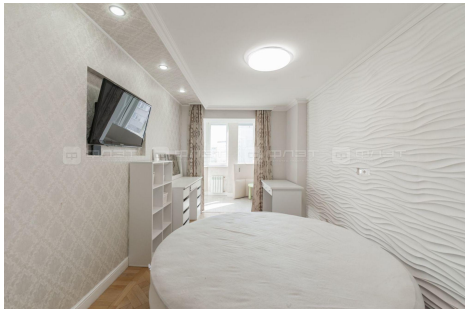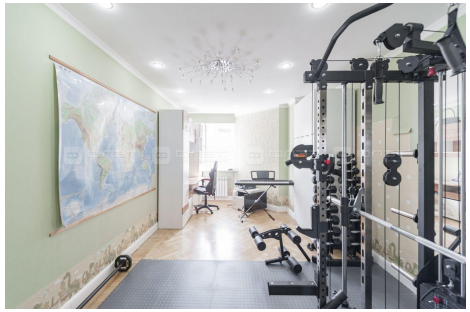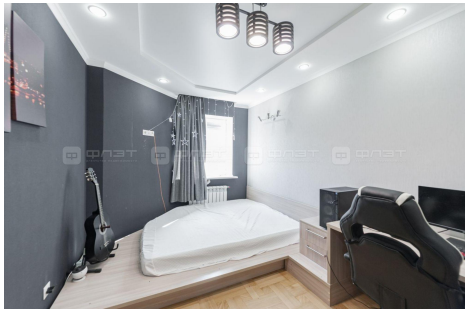
https://kazan.restate.ru/obj/prodazha-kvartiri-ul-chetaeva-dom-54-18231765531/