Купить квартиру за 11 900 000 рублей на улица Салиха Батыева, 17

Республика Татарстан, Казань, улица Салиха Батыева, 17

Дубравная

11 900 000 Р

183 077Р за м^2

65.00 м^2	3 из 9
Общая	Этаж

Продаю 2х комнатную квартиру на Салиха Батыева. 64,8 кв. М /10 этажного дома, просторная квартира, распашонка На полу ламинат, в прихожей плитка. Из мебели остается кухонный гарнитур, шкаф купе, шкаф в прихожей. Квартира без долгов, обременений. Вся сумма в договоре. Один взрослый собственник.

0 с 28.04.2025, обновлен 28.04.2025

Продавец: Собственник

Телефон: +79872730526

Характеристики

Количество комнат	2	Этаж	3
Этажей всего	9		

https://kazan.restate.ru/obj/prodazha-dvuhkomnatnoy-kvartiri-ulica-salixa-batyeva-17-18231774970/

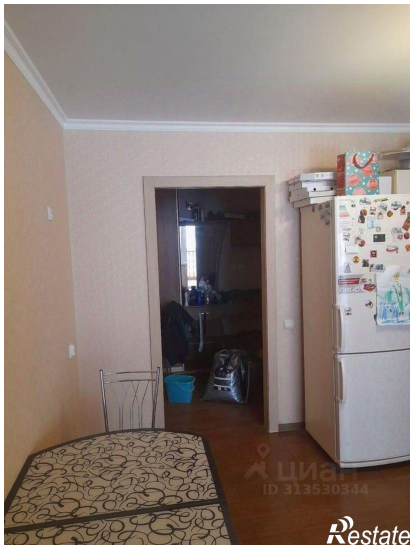

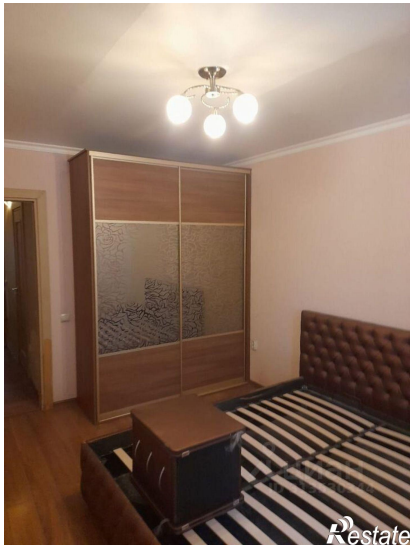
Restate

Restate