Купить квартиру за 11 999 000 рублей на улица Четаева, 36

Республика Татарстан, Казань, улица Четаева, 36

Козья слобода

11 999 000 Р

146 329Р за м^2

82.00 м^2	68.20 м^2	9.00 м^2	7 из 8
Общая	Жилая	Кухня	Этаж

ИДЕАЛЬНЫЙ ВАРИАНТ ДЛЯ ВАС!!! •Продается светлая просторная квартира по улице Четаева 36, расположена на 7 этаже 8 этажного дома ,кв общей площадью 82.9 квадратных метров,с идеальной планировкой распашонка. Окна квартиры выходят на обе стороны ,а также наличие нескольких балконов,позволят насладится как рассветом так и закатом.Уютный двор с детской площадкой и с просторной большой парковкой. • Дом находится в самом востребованном районе нашего города, с очень развитой инфраструктурой. • В шаговой доступности: школы ,так же школа Адымнар, садики, магазины, больница и поликлиники, торговые центры, парки, удобная транспортная развязка , остановки общественного транспорта. Район улиц: Чуйкова, Амирхана, Адоратского, Лаврентьева, Мусина и проспекта Ямашева,Отзывчивые соседи. • Содействие в получении положительного ипотечного решения от ведущих банков-партнеров с пониженной % ставкой. Что позволит сэкономить на переплате. • Ипотека для иностранцев. • Рассмотрение ипотеки от 3-х часов. • Полное ЮРИДИЧЕСКОЕ сопровождение сделки. • Безопасность и прозрачность. • Покупка недвижимости с использованием материнского капитала. Код пользователя: 151081 Номер в базе: 3716744

1 с 28.04.2025, обновлен 29.04.2025

Продавец: Собственник

Телефон: +79872328416

Характеристики

Количество комнат	4	Тип дома	панельный
Этаж	7	Этажей всего	8
Площадь жилая	68.20 кв. м	Площадь кухни	9.00 кв. м

https://kazan.restate.ru/obj/prodazha-chetyrehkomnatnoy-kvartiri-ulica-chetaeva-36-18231775036/

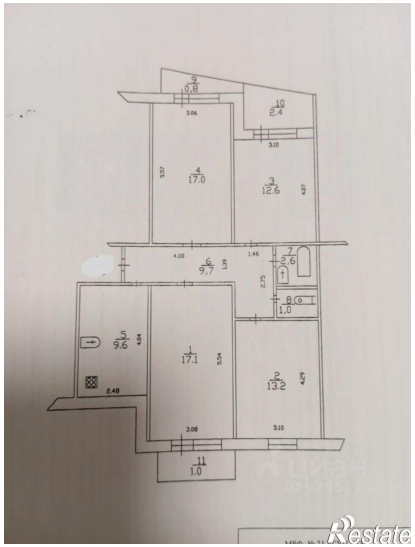

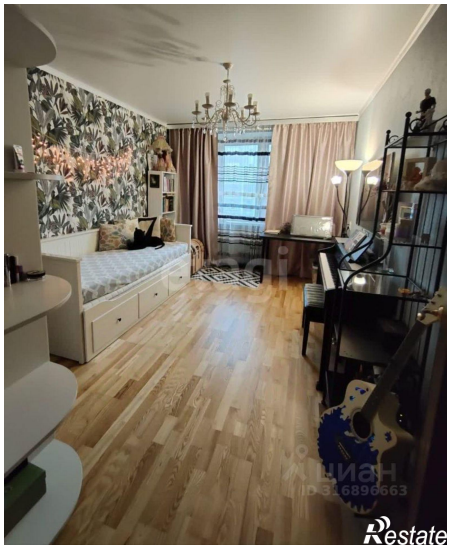

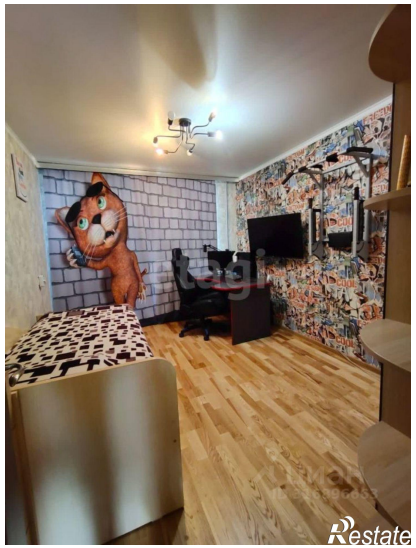

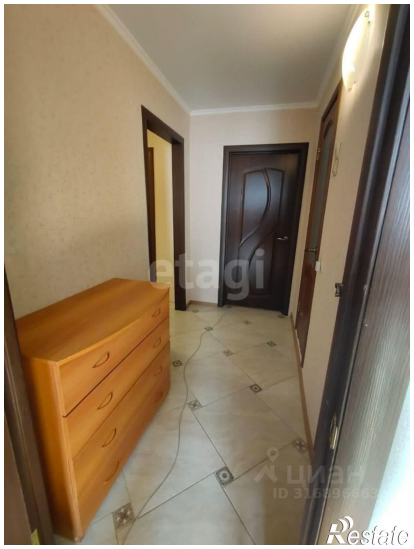

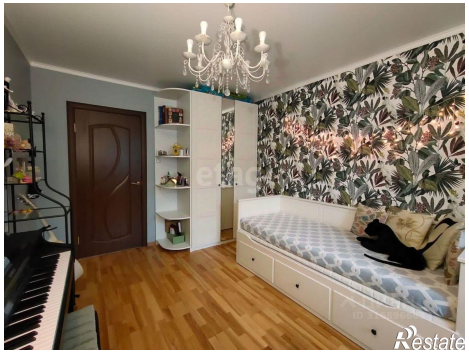
Restate

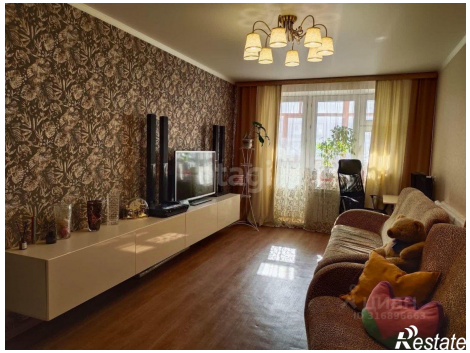
Restate