Купить квартиру за 5 199 000 рублей на ул Альфии Авзаловой, 9

Республика Татарстан, Городской округ Казань, Казань, ул Альфии Авзаловой, 9

Авиастроительная

5 199 000 Р

173 300Р за м^2

30.00 м^2	9.00 м^2	4 из 17
Общая	Кухня	Этаж

Продается однокомнатная квартира в ЖК Салават Купере , Кировского района города Казани. О ДОМЕ: Дом 2020 года постройки, построен в едином стиле данного района, коробка из 3-х домов образует проветриваемый двор. Во дворе есть парковочные места, детская зона ограждена перегородкой. Имеется зона воркаут, турники, брусья, особое покрытие для занятия спортом. Вход в подъезд по видеодомофону с дистанционным управлением через смартфон Территория вокруг дома, двор, подъезды, лифт оборудованы камерами видеонаблюдения, которые доступны пользователям через мобильное приложение В подъезде есть просторная колясочная, где можно хранить коляски, велосипеды, самокаты, а зимой санки, ватрушки, лыжи. О КВАРТИРЕ: Квартира с универсальной планировкой, возможно обыграть по-своему. Или отделить кухню или соединить, и использоваться квадратные метры максимально. Есть полноценный балкон, что сейчас редко встретишь в новых домах, подобного класса. ИНФРАСТРУКТУРА: Рядом большой новый парк, с озеленением, водоемом и современным освещением. Есть велодорожка Место для выгула собак Скейт парк Детский сад Тиктормас Десткий сад Елмай Детский сад Яркий Многопрофильный лицей Бионика Гимназия Заман А так же магазины, пункты выдачи Озон, WB, аптеки и многое другое... По всем ...

0 с 30.04.2025, обновлен 30.04.2025

Продавец: Собственник

Телефон: +79872075305

Характеристики

Количество комнат	1	Тип дома	кирпичный
Этаж	4	Этажей всего	17
Площадь кухни	9.00 кв. м		
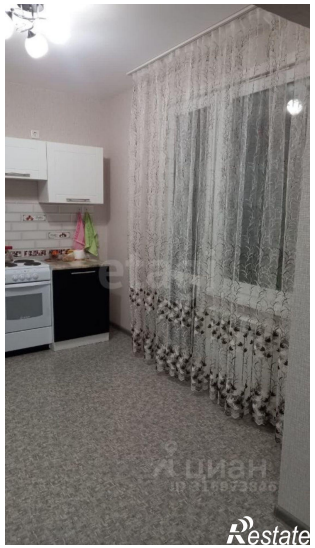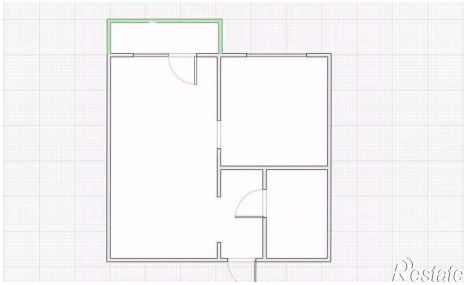
https://kazan.restate.ru/obj/prodazha-odnokomnatnoy-kvartiri-ul-alfii-avzalovoy-9-18231793328/